

2023年

10月



生協幹旋商品のご案内

受付開始は
9/19(火)

組合員の皆様へ

組合員の皆様の利便性を向上させるため、Web申し込みをスタートします。
PCやスマホから、いつでもどこでもご注文可能になります！

今回は【新米】【もりのきのこ農園】【天津甘栗】の3商品からスタートし
順次拡充予定です。

お申し込みは右記QRコードで簡単アクセス出来ますので、ぜひご利用ください。
詳細は裏面操作方法をご覧ください。ご不明な点は、各売店店長または
本部(661-4930)までお問い合わせください。

幹旋Web
申込スタート！

幹旋Web



WEB申込可能商品 (売店申込可)	令和5年【新米】 還元販売 宅配 丹波篠山産のこだわりお米 限定50 限定30 限定100 他、各種銘柄米もあります 締切日:10月3日(火) 10月下旬頃～順次発送予定～	もりのきのこ農園 楽しい・おいしい・簡単 宅配 お家で栽培 他にもたくさんの があります 締切日:9月27日 お届け日10月13日(金)～15日(日)	天津甘栗 創業百年本場の味 売店渡し 締切日:10月6日
	WEB開設記念キャンペーン！ 幹旋WEB注文システムを導入しました。 キャンペーンを実施しております。是非、ご利用ください。		

売店での申込商品	丹波篠山茶 売店渡し NEW ダイハツ工業新規事業戦略室 農業活性化Gとコラボ 丹波篠山煎茶 上煎茶に次ぐ新芽の お茶で、味も香りも抜群の 高品質なお茶です。 他、各種あります 締切日:10月3日	ジェットストリーム フリクション JETSTREAM 売店渡し ジェットストリーム4&1 (4色ボールペン+シャープペン) くせになる、なめらかな書き味！ FRIXION こすると消える！ 締切日:10月5日	産地直送便 秋の実り 宅配 NEW 第2弾 丹波黒えだまめ 極早生みかん 梨>長野のりんご>各種 刀根早生柿 締切日:10月10日
----------	--	--	--

【11月度 還元幹旋】→【特保健健康飲料・東北復興応援】

なお、売店還元は＜東北復興応援＞です

リポイントクラブでも商品交換が可能です。



ポイントで直接商品交換が可能です！
トクホ・機能性・エナジー・リポDに交換出来ます。

HPには、還元販売・各種即売会・わくわくお得市
知っトクコラム等の情報を多数掲載！

パソコンや右記QRコードから
生協のHPをご覧ください。

ダイハツ生協

検索

<http://daihatsu-seikyo.jp/>

生協のHP



ご家族皆でご覧ください♪

幹旋Webの操作方法

幹旋Web



スマホの場合は
QRコード読み取り

ユーザー新規登録の手順

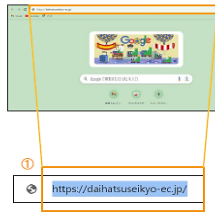

初めて本サイトをご利用する際には、新規登録をします。

①ブラウザを立ち上げます。ブラウザのアドレスバーに本サイトのURLを入力し、Enterキーを押します。

②「ログイン」画面に画面遷移します。文字リンク[新規登録の方はこちら]をクリックします。



③「ユーザ確認」画面に画面遷移します。氏名コードとお名前(半角カタカナ)を入力します。**お名前(半角カタカナ)は姓と名の間に半角スペースを入力してください。**

④[確認]ボタンを押します。

もしユーザ確認のエラーが解消されない場合、画面下のダイハツ生活協同組合 本部までお問い合わせください。



本サイトでご利用になるユーザー情報を登録します。

事前に、ご利用のPCや携帯電話等の端末がメールを受信できるように設定してください。

①「ユーザー新規登録」画面に画面遷移します。入力フォームに必要項目を入力します。必要項目のうち、メールアドレスとパスワードは次回以降のログイン時に使用します。



②文字リンク「利用規約」をクリックすると、PDFファイルが表示されます。

③PDFファイルをご覧いただいた後、PDFファイルは閉じます。チェックボックス[利用規約に同意します]にチェックを入れます。

④必要項目を入力した後、画面下の[登録]ボタンを押します。



①画面上に本登録用メールを送信しましたとのメッセージが表示されます。



受信したメールからユーザーの本登録を完了させます。
②ブラウザを起動して、ご利用のメールソフトを起動します。件名「[ダイハツ生協]登録を完了させてください」のメールを開きます。本文の中のURLをクリックします。



①「ログイン」画面に画面遷移します。画面上に本登録が完了しましたとのメッセージが表示されます。

②先ページの「ユーザー新規登録」画面にて登録したメールアドレスとパスワードを入力して、[ログイン]ボタンを押します。



本サイトのトップページが表示されます。
お買い物をお楽しみください。

お問い合わせは、各売店または本部(661-4930)まで



生協組合員の皆様へ

斡旋商品に万が一不具合があった場合について

平素は、生協をご利用いただき誠にありがとうございます。
斡旋商品がお手元に届きましたら、すぐに商品のご確認をお願いいたします。

万が一、商品に不具合がございましたら、お手数ですが、
※商品の箱の写真と、商品の写真、または現物を
売店までご持参頂ければ、速やかに対応させていただきます。

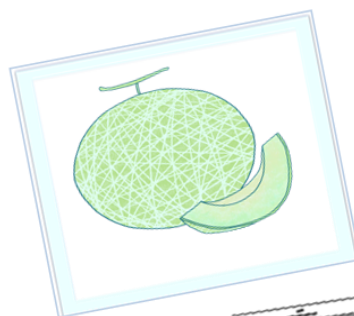

不具合対応をスムーズに進める為、
商品の状態が分かる
お写真が必要です。

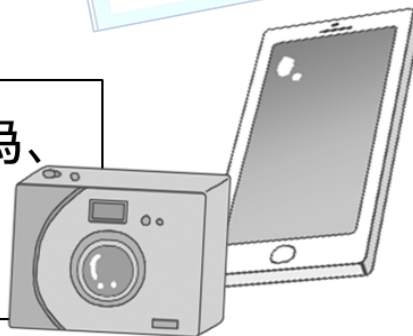

お手数をお掛けしますが、何卒ご理解とご協力をお願いいたします。

ダイハツ生活協同組合



組合員の皆様へ

ダイハツ生活協同組合

202310077

還元販売 新米

5kg×2袋
10kg

価格は全て、消費税・送料込みです。

締切日:10月3日(火)

10月下旬頃～順次発送予定



食味で高得点のブランド米！丹波篠山産のお米
(ダイハツ工業新規事業戦略室農業活性化Gとのコラボ)

①

超特選米

数量制限なし

森本さんのこしひかり

農薬・
化学肥料
不使用

7,400円

②

限定30

山田さんのこしひかり



4,800円

③

限定100

辻さんのこしひかり



4,400円

人気
No.3

WEB開設記念キャンペーン！

韓国WEB注文システムを導入しました。
キャンペーンを実施しております。是非、ご利用ください。

WEBでお申込みの場合は、
表示価格より更に！**100円お得！**
韓国WEBサイト URL

<https://daihatsuseikyo-ec.jp/login>

④

魚沼産

「こしひかり」
4,900円人気
No.2

⑤

新潟県産

「新之助」
4,500円

⑥

北海道産

「ゆめぴりか」
4,200円人気
No.4

⑦

新潟県産

「こしひかり」
4,100円

⑧

特別栽培米

兵庫県産

「但馬こしひかり」
4,000円

⑨

特別栽培米

宮崎県産

「ミルクQueen」
4,000円人気
No.1

<パッケージデザインは変更場合があります>

※還元販売のため、お1人様合計2箱まで。組合せ自由。
☆宅配伝票は「1箱につき1枚」各自でご記入下さい。
☆時間指定のみ定可能です。

★特別栽培米とは…

農薬・化学肥料の使用を抑えたお米です

きりとせん

< 2023年(令和5年) 新米 > 申込書

売店 受付NO.

締切日10月3日(火)

所属	課・室	社員区分	現金	給与
内線	※携帯番号	DK社員		
氏名		嘱託・シニア		
氏名コード		上記以外		
銘柄	単価	数量	金額	
1 丹波篠山産 森本さんの無農薬こしひかり	7,400			
2 山田さんのこしひかり	4,800			
3 辻さんのこしひかり	4,400			
4 魚沼産こしひかり	4,900			
5 新潟県産新之助	4,500			
6 北海道産ゆめぴりか	4,200			
7 新潟県産こしひかり	4,100			
8 但馬のこしひかり	4,000			
9 宮崎県産ミルクQueen	4,000			
合計				円

お一人様合計2箱(20kg)までく組合せ自由>

宅配伝票は1箱につき1枚ご記入下さい。時間のみ指定可。



< 新米 > 控え

売店

10月下旬頃～順次発送

所属	課・室	社員区分	現金	給与
内線		DK社員		
氏名		嘱託・シニア		
氏名コード		上記以外		
銘柄	単価	数量	金額	
1 丹波篠山産 森本さんの無農薬こしひかり	7,400			
2 山田さんのこしひかり	4,800			
3 辻さんのこしひかり	4,400			
4 魚沼産こしひかり	4,900			
5 新潟県産新之助	4,500			
6 北海道産ゆめぴりか	4,200			
7 新潟県産こしひかり	4,100			
8 但馬のこしひかり	4,000			
9 宮崎県産ミルクQueen	4,000			
合計				円

お一人様合計2箱(20kg)までく組合せ自由>

宅配伝票は1箱につき1枚ご記入下さい。時間のみ指定可。

【在宅勤務者・出向者用】

「宅急便センター受け取りサービス」ご利用時のお願い

お届け先に宅急便センターの「センターコード」「センター名」をご記入ください。
※電話番号・氏名は受取人様をご記入ください。営業日・時間を確認してから、お受け取り日時を希望する方に
ご希望の方は、お届け先にお受け取り場所を
チェックして下さい。

ご依頼主様

連絡電話・PHSよりナビダイヤル
0570-200-000

固定電話よりフリーダイヤル
0120-01-9625

0562-388-3333
ビシキヌダイヤル
050-3786-3333

ヤマト運輸株式会社
本社 03(3541)3425
東京都中央区新富2丁目4番10号

交通事情によりご希望のお届け日・お届け時間帯に添えない場合もありますので予めご了承下さい。

指定無し
☒午前中
☒午後1時～
☒午後4時～
☒午後6時～
☒午後8時～
☒午後10時～
☒夜間

お届ける方へ

郵便番号 Postcode
TEL
住所・Receiver's address (宅急便センター受け取りサービス：センターコード)

(宅急便センター受け取りサービス：センター名)
(宅急便センター受け取りサービス：都道府県市区町村)

氏名・Receiver's name 様

お届ける方へ

TEL
住所・Shipper's address

氏名・Shipper's name 様

お届ける方へ

品名 (ワレモノ・なまもの) Contents (Fragile・Perishable)
品名はできるだけ詳しくご記入ください。※宅急便で現金は送付できません。

品番 : 品名 :
売店 NO

ゴルフ・スキー・空巷 クラブ本数 本

持込	現収・未収・電マネー・KM貯・精算カード・ポイント	<input checked="" type="checkbox"/>	宅急便センター受け取りサービス
送料	運賃	円	<input checked="" type="checkbox"/>
料金	円	<input checked="" type="checkbox"/>	冷蔵
合計 (税込)	円	<input checked="" type="checkbox"/>	冷凍

ダイハツ生協

お客様コード
0727539328-000 (006) ●

受付日 年 月 日
お届け予定日 年 月 日

上記の金額を下に領収書に記しました。
本書をもって領収書にかえることがあります。 運送料一万円未満

クロネコメンバーズに登録すると、受け取る・送るが便利になります

ヤマト運輸 検索

お荷物のお問い合わせは
ヤマト運輸ホームページへ



宅急便

20 (TF)

品番902



「宅急便センター受け取りサービス」ご利用時のお願い

お届け先宅急便センターの「センターコード」・「センター名」をご記入ください。
※電話番号・氏名は受取人様をご記入ください。※営業日・時間をご確認ください。

TO	郵便番号 Postcode	お届け先 (お受け取り希望日)	お届ける方 (お受け取り希望時間帯)
お届ける方 (お受け取り希望日)	希望日	希望時間帯	わからない場合 わかる場合
住所・Receiver's address (宅急便センター受け取りサービス：センターコード)		品名 (ワレモノ・なまもの)・Contents (Fragile・Perishable)	
(宅急便センター受け取りサービス：センター名)		品名はできるだけ詳しくご記入ください。※宅急便で現金は送付できません。	
(宅急便センター受け取りサービス：都道府県市区町村)		品番： 品名： 売店 NO	
氏名・Receiver's name		ゴルフ・スキー・空港 クラブ本数	
様		本	
住所・Shipper's address		送料・持込 現金・未収・電マネー・KM割・精算カード・ポイント	
氏名・Shipper's name		ダイハツ生協	

ご希望の方は、お届け先にお受け取りの場所を
チェックして下さい。

☒ 指定無し

☒ 午前中

☒ 午後

☒ 16時

☒ 18時

☒ 19時

☒ 20時

☒ 21時

宅急便の責任限度額は30万円です。また、お荷物、荷物の破損及び有価物の品目のお取扱いにはできません。なお、その他は宅急便約款によります。

クロネコメンバーズに登録すると、受け取る・送るが便利になります

ヤマト運輸 検索

お荷物のお問い合わせは
ヤマト運輸ホームページへ

売店でお申し込みの方は、売店に置いている宅配伝票原本にご記入をお願いします。

プリントアウトされたものをご持参の場合、書き直しをお願いすることになります。



WEB受付対象商品

ダイハツ生活協同組合

202310078

申込締切日	2023年9月27日(水)
商品お届け(宅配)	10月13日(金)～10月15日(日)

時間帯のみ指定が可能です。

育てて楽しい！食べておいしい！きのこ栽培ははじめませんか？

もりのきのこ農園



お部屋で手軽にきのこの栽培ができるキットの販売です。ご自宅に届いたら、“Let's Start！”栽培を通じて、発生のしくみ、発生の様子、育てたきのこを収穫して食べるところまで「体験型コンテンツ」として、お子様の食育にも最適です！！

WEB開設記念キャンペーン！
 幹旋WEB注文システムを導入しました。
 キャンペーンを実施しております。是非、ご利用ください。

WEBでお申込みの場合は、
 表示価格より更に！**100円お得！**
 幹旋WEBサイト URL
<https://daihatsuseikyo-ec.jp/login>



※この「もりのきのこ農園」の商品宅配は、お申込者様、「ご本人」さまのご自宅へのお届けに限らせていただきます。

※お申込は、幹旋WEB注文又は、裏面の「申込書」をご利用の上、売店までお申込みください。

●もりのきのこ農園 生協チラシ幹旋価格一覧表

WEBでお申込みの場合は、
 表示価格よりさらに！100円お得！

No.	商品名	生協チラシ幹旋価格 (消費税・宅配送料込)	No.	商品名	生協チラシ幹旋価格 (消費税・宅配送料込)
1	もりのしいたけ農園	1,700円	4	もりのえりんぎ農園	1,700円
2	もりのなめこ農園	1,700円	5	もりのえのきたけ農園	1,700円
3	もりのひらたけ農園	1,700円	6	もりのぶなしめじ農園	1,700円

●お申込み締切日

2023年9月27日(水)

●商品お届け期間

2023年10月13日(金)～10月15日(日)

(ご自宅配送に限ります)

※商品は、「佐川急便」にて、指定先に個別宅配でのお届けとなります。

※時間帯の指定が可能です。

●お取扱いに関する 注意事項

- ①お手元に商品が届きましたら、すぐに開封し栽培をはじめてください。
- ②お届け時に「発芽」していることがありますが、栽培上問題はありません。
- ③その他、商品に関する質問・不具合などがございましたら



0800-200-0056 担当：小泉 にお電話をお願いします。



「もりのきのこ農園」お申込書

【お願い】

(1)この「もりのきのこ農園」の商品宅配は、**お申込者様、「ご本人」さまのご自宅へのお届けに限らせていただきます。**

ご自宅以外への配送は受け賜っておりませんので、予めご了承ください。

(2)ギフトなどの対応及び、包装などはお受けできませんので予めご了承ください。

き り と り 線

【もりのきのこ農園】申込書

締切日：2023年9月27日（水）

() 売店 NO. ()

所属	内線・携帯番号	氏名	氏名コード	社員区分	現金	給与
	内線			DK社員 嘱託・シニア		
課・室	携帯番号			上記以外		

お届け先	〒 都道 府県 市区	NO	商 品 名	単価 (税・送料込)	数量	金額	
		1	もりのしいたけ農園	1,700			
		NO	商 品 名	単価 (税・送料込)	単価	金額	
		2	もりのなめこ農園	1,700			
			NO	商 品 名	単価 (税・送料込)	単価	金額
	フリガナ お名前		3	もりのひらたけ農園	1,700		
	電話番号		NO	商 品 名	単価 (税・送料込)	単価	金額
	[]		4	もりのえりんぎ農園	1,700		
	配達希望時間帯(○印)		NO	商 品 名	単価 (税・送料込)	単価	金額
	午前中 ・ 14時～16時 ・ 16時～18時 ・ 18時～20時 ・ 19時～21時		5	もりのえのきたけ農園	1,700		
NO			商 品 名	単価 (税・送料込)	単価	金額	
6			もりのぶなしめじ農園	1,700			
合計							

※ご記入いただきます「お名前」「ご住所」などの個人情報は商品のお届けに必要な情報の為に利用し、それ以外の目的では一切利用いたしません。

OFFICE UNION
株式会社 ユニオンサービス

き り と り 線

【もりのきのこ農園】申込書(控)

宅配：10/13（金）～10/15（日）

所属	内線	氏名	氏名コード	商品番号	数量	金額

選べる! もりのきのこ農園シリーズ — おうちできのこの栽培と収穫体験ができるきのこ栽培キット —



1 もりのしいたけ農園

栽培推奨
温度帯 18~25℃



2 もりのなめこ農園

栽培推奨
温度帯 10~15℃



3 もりのひらたけ農園

栽培推奨
温度帯 10~18℃



きのこが
育つ様子も
間近でみることで、
お子様の
食育に!

楽しい・おいしい・簡単

ちょっと変わった
プレゼントにも!

きのこも 家で栽培

もりの きのこ農園とは?

ご家庭での栽培に最適な菌種を厳選し、簡単に栽培が楽しめる「栽培キット」です。栽培を通じて、発生のしくみ、発生の様子、育てたきのこをご自身で収穫して食べるところまで「体験型コンテンツ」としてすべての世代の方にお楽しみいただける商品となっています。

生産地：群馬県 重量：1.5Kg
原材料：主原料/国産広葉樹材(椎茸)・菌床・培養料(食品用乾燥材・飼料用穀物・飼料用糠) 販売：森廣株式会社



4 もりのえりんぎ農園

栽培推奨
温度帯 10~18℃



5 もりのえのきたけ農園

栽培推奨
温度帯 10~18℃



6 もりのふなしめじ農園

栽培推奨
温度帯 10~18℃

簡単! きのこの育て方 — しいたけ編 —

セット内容

こちらが「しいたけ」の
顔になります

栽培ブロック
(菌床)

栽培袋

栽培マニュアル
(本書)

育て方は
とっても簡単! /



栽培動画「しいたけ編」は
こちらから視聴できます!

STEP 1 栽培の準備



栽培ブロックに十分な
水分を与えます。

STEP 2 栽培開始



栽培ブロックに十分な
水分を与えます。

STEP 3 毎日のお世話



1日1~2回程度、袋を開けて
霧吹きで水やりを
して下さい。

STEP 4 収穫



パッケージに記載された
栽培期間を目安にきのこが
収穫できます。

※きのこの種類によって形状・やり方が異なります。同様の栽培マニュアルをご確認ください。※「推奨温度帯」から室温が大幅にずれると、きのこの発芽が抑制されてしまいますのでご注意ください。

⚠ 注意事項 到着後すぐに栽培を開始してください。きのこが発生する時期に合わせて商品をお届けしております。また、開封時にきのこがすでに生育している場合は、きのこを取り除いてから栽培を始めてください。



組合員の皆様へ

丹波篠山茶

ダイハツ生活協同組合
202310079

ダイハツ工業新規事業戦略室
農業活性化Gとコラボ

農業活性化Gスタッフからの一言

皆様に喜んで頂ける旬の美味しいお茶だけを選びました！
繊細な香りとうまみのお茶をどうぞお楽しみください

限定各30個

売店渡し

ぜひ皆様に
丹波篠山茶を飲んで
いただきたいです

丹波篠山茶生産組合長 原田さん



1,150円

やぶ北茶

350g × 1袋



520円

ティーパック緑茶

3g × 16袋



520円

ティーパックほうじ茶

3g × 16袋



1,050円

丹波篠山煎茶

80g × 1袋

申込締切日：10月 3日 (火)



商品引渡し日：10月23日 (月)

<2023 秋 丹波篠山茶申込書>

<2023 秋 丹波篠山茶引換券>

売店 受付NO.

締切日：10月3日(火)

所属	課・室	社員区分	現金	給与
内線	携帯番号	DK社員 嘱託・シニア		
氏名		上記以外		
氏名コード				

商品名	単価	数量	金額(円)
① やぶ北茶 350g	1,150円		
② ティーパック緑茶 3g×16袋	520円		
③ ティーパックほうじ茶 3g×16袋	520円		
④ 丹波篠山煎茶 80g	1,050円		
合計			

売店

引渡し日：10月23日(月)

所属	課・室	社員区分	現金	給与
内線		DK社員 嘱託・シニア		
氏名		上記以外		
氏名コード				

商品名	単価	数量	金額(円)
① やぶ北茶 350g	1,150円		
② ティーパック緑茶 3g×16袋	520円		
③ ティーパックほうじ茶 3g×16袋	520円		
④ 丹波篠山煎茶 80g	1,050円		
合計			



品番	単価	数量	合計金額
	合計		

ジェットストリーム4&1



くせになる、なめらかな書き味!

◆ 黒・赤・青・緑 4色ボールペン 0.5mm
◆ シャープペン 0.5mm 5機能付き



11 ブラック MSXE5・10005-24



12 ネイビー MSXE5・10005-9



13 ボルドー MSXE5・10005-65



14 パープル MSXE5・10005-11



15 ピンク MSXE5・10005-13



16 ライトピンク MSXE5・10005-51



17 レモンイエロー MSXE5・10005-28



18 ブラッドオレンジ MSXE5・10005-38



19 ティールブルー MSXE5・10005-39



20 パールグリーン MSXE5・10005-52

■機構：ノック式 ■軸仕上げ：(先端)真鍮+メッキ、ラバーグリップ付
(後軸)ABS樹脂+塗装(クリップ)鋼材 ■シャープ消しゴム：S
■サイズ：軸径φ13.7×厚さ18.5×全長148.8mm ■重量：23.6g・21.1g
(11~16) (17~20)

uni
MITSUBISHI PENCIL

0.5mm ボール

■品名：ジェットストリーム4&1
■定価：1,100円(消費税込)

◆お名前をお入れいたします。



こすると
消える!



フリクションボールペン

◆ 黒・赤・青 3色ボールペン 0.5mm ◆ インキ：フリクションインキ

■筆跡幅：0.25mm ■さや：樹脂 塗装
■グリップ：シリコンラバー ■重量：24.7g
■サイズ：最大径φ14.1mm 全長145mm

0.5mm
ボール

■筆跡幅：0.25mm ■さや：樹脂 塗装
■グリップ：樹脂含浸力バ材 ■重量：24.8g
■サイズ：最大径φ14.1mm 全長145mm



21 グラデーション ブラック (メタル) 150EF-GRB



22 グラデーション ブルー (メタル) 150EF-GRIL



23 グラデーション ダークブルー (メタル) 150EF-GRDL



24 グラデーション グリーン (メタル) 150EF-GRG



25 グラデーション ピンク (メタル) 150EF-GRP



26 グラデーション レッド (メタル) 150EF-GRR

こすると
消える!
画期的な
筆記具!

◆お名前
をお入れ
致します。



27 ダークブラウン (ウッド) 2SEF-DBN



28 ディープレッド (ウッド) 2SEF-DR



29 ブラウン (ウッド) 2SEF-BN



30 ソフトグリーン (ウッド) 2SEF-SG



31 ピンク (ウッド) 2SEF-P



32 ホワイト (ウッド) 2SEF-W

■品名：フリクションボール3 ●メタル
■定価：1,650円(消費税込) [21~26]



■品名：フリクションボール3 ●ウッド
■定価：2,200円(消費税込) [27~32]



202310081

WEB受付対象商品

ダイハツ生活協同組合

幹旋
WEBシステム
導入!

WEB開設記念キャンペーン!

WEBでお申し込みの場合(商品③⑤が対象)

表示価格より

さらに**100円お得!**

申込締切日	2023年10月5日(木)
商品引渡日	2023年10月18日(水)

幹旋サイト <https://daihatsuseikyo-ec.jp/login>

創業125周年、本場の味。

楽天軒本店



楽天軒の天津甘栗は「河北省産の栗」を使用しています。風味、甘味、香りとも最高峰の栗を、熟練の職人が丹念に焼き上げました。新鮮な美味しさをそのままバックしてお届けいたします。風味豊かな楽天軒の天津甘栗をぜひご賞味ください。



天津甘栗 160g 320g 480g

むき甘栗

商品名	内容量	標準小売価格(税込)	生協幹旋価格(税込)
①天津甘栗 160g(袋入り)	160g	864円	500円
②天津甘栗 320g(袋入り)	320g	1,728円	1,000円
③天津甘栗 480g(袋入り)	480g	2,592円	1,500円
④むき甘栗(1袋)	70g×1袋	324円	250円
⑤むき甘栗(12袋セット)	70g×12袋	3,888円	2,400円

*開封後はお早めにお召し上がり下さい。

*価格はすべて税込表示です。

申込書

申込締切日
2023年10月5日(木)

引換券

商品引渡日
2023年10月18日(水)

() 売店 No.()

受取売店	売店	社員区分	現金	給与
所 属 地区	課・室			
内 線		DK社員・嘱託・シニア		
携帯番号				
氏 名		上記以外		
氏名コード				

受取売店	売店	社員区分	現金	給与
所 属 地区	課・室			
内 線		DK社員・嘱託・シニア		
携帯番号				
氏 名		上記以外		
氏名コード				

商品名	生協幹旋価格	数量	金額
①天津甘栗 (160g)	500円		
②天津甘栗 (320g)	1,000円		
③天津甘栗 (480g)	1,500円		
④むき甘栗 (70g×1袋)	250円		
⑤むき甘栗 (70g×12袋セット)	2,400円		
合 計			

商品名	生協幹旋価格	数量	金額
①天津甘栗 (160g)	500円		
②天津甘栗 (320g)	1,000円		
③天津甘栗 (480g)	1,500円		
④むき甘栗 (70g×1袋)	250円		
⑤むき甘栗 (70g×12袋セット)	2,400円		
合 計			

*商品のお引き渡し日には忘れずにお持ち帰り下さい。

組合員の皆様へ
202310082



【10 月度】 今月の産地直送便

ダイハツ生活協同組合
申込締切日：2023年10月10日(火)

表示価格は税・送料が
含まれています。

秋の実り 第2弾

★南水梨(長野県)



長野県のオリジナル品種。
柔らかい果肉、たっぷりの果汁
強い甘さ。抜群のおいしさ！

1. 南水梨 約3kg (6～10玉)

4,800 円

お届け期間：10/1～10/31

※日にも指定不可

★新興梨(鳥取県)



鳥取県八頭町のみずみずしいミネラル
栽培梨。大きめでシャキシャキ。
果汁が多く甘みの中に酸味もあり。

2. 新興梨 5kg 贈答用 4,900 円

3. 新興梨 5kg 家庭用 4,200 円

お届け期間：10/10～末 ※日にも指定不可

★シナノスイート(長野県)



甘みと酸味のバランス良く、果汁が多く
爽やかな美味しさで大人気！

4. シナノスイート 3kg (9～11玉)
2,980 円

5. シナノスイート 5kg (18～20玉)
4,200 円

お届け期間：10/15～10/30 ※日にも指定不可

りんごのまち

長野県飯綱町



★紅玉

小ぶりで鮮やかな赤色。
生でも加工用でも根強い人気。

6. 紅玉(贈答用) 5kg (13～20玉) 5,900 円

7. 紅玉(家庭用) 5kg (13～20玉) 4,500 円

お届け期間：10/中旬～ ※日にも指定不可



★秋映

あきばえ 信州りんご三兄弟の長男。
甘みと酸味、香りが強く歯応えは硬め。

8. 秋映(贈答用) 5kg (13～20玉) 5,900 円

9. 秋映(家庭用) 5kg (13～20玉) 4,500 円

お届け期間：10/中旬～ ※日にも指定不可

★刀根早生柿(和歌山県橋本市)



和歌山県橋本市は全国有数の柿の産地。



柔らかな果肉とあっさり
とした甘さの柿です。
冷蔵庫の野菜室に入れて
いただくと柔らかくなるのを
遅らせることができます。

今年も行政の応援により
送料無料でお届けします。



10. 和歌山の刀根早生柿
(贈答用) 12～13玉(約3kg)

2,950 円

お届け期間：10/中旬頃

※日にも指定不可



11. 和歌山の刀根早生柿
(家庭用) 7.5kg箱に満杯詰め

(皮キズあり) 3,680 円

お届け期間：10/中旬頃

※日にも指定不可

★丹波黒えだまめ（兵庫県）

豊かな自然が残る兵庫県宍粟市より



栽培が難しく希少価値の高い「丹波黒大豆」を若さやの状態収穫した「丹波黒枝豆」

一年のうち、十月のわずか二週間ほどしか収穫されない幻の味です。

驚くほどに大粒で、ほくほくとした食感とギュッと詰まった旨味をお楽しみください。



12. 丹波黒大豆えだまめ 約 1.2 kg (200g×6 袋)

3,300 円

お届け期間：10/ 中旬～10/ 末

※日にち指定不可

★極早生みかん（三重県）



紀州熊野のかきうち農園から甘酸っぱい運動会の想い出。

13. 極早生みかん 5kg (家庭用) 3,280 円

お届け期間：10/ 上旬～下旬

※日にち指定不可

14 さひめの泉500ml

24本×2箱＝合計48本
7,776円⇒6,800円



15 さひめの泉2L

6本入×2箱＝合計12本
3,680円⇒2,740円



産地直送便申込書【10 月度】

(秋の実り第2弾・さひめの泉)

【申込締切日】

2023 年 10 月 10 日 (火)

() 売店 NO. ()

社員区分	現金	給与
DK 正社員・嘱託・シニア		
上記以外		

所 属	内線・携帯番号	氏 名	氏名コード
地区	内線		
課・室	携帯番号		

ご依頼主	住所	〒		
	氏名		TEL	

お届け先 (1)	住所	〒			TEL	()
	氏名		商品 番号		商品名	-
配達希望日	/ ()	AM・14時-16時・16時-18時 18時-20時・19時-21時	※⑭⑮さひめの泉以外は 日にち指定不可、時間指定可。	数量	合計 金額	

お届け先 (2)	住所	〒			TEL	()
	氏名		商品 番号		商品名	-
配達希望日	/ ()	AM・14時-16時・16時-18時 18時-20時・19時-21時	※⑭⑮さひめの泉以外は 日にち指定不可、時間指定可。	数量	合計 金額	

取扱期間は気候条件により変更になる場合がございます。あらかじめご了承ください。

産地直送便【10 月度】(控)

所 属	内線	氏 名	氏名コード	商品番号	数量	金額
地区	課・室					円