



生協幹旋商品のご案内

2月度幹旋の受付
開始は1/11(火)
からです



組合員の皆様へ

還元販売

山本珈琲フェア



【売店渡し】 炭焼珈琲カレー

味と品質にこだわった
本格派コーヒーを
お届けします。

締切日：2月7日(月)
引渡日：2月25日(金)

St. Valentine's day

話題の人気スイーツを
厳選セレクト!



お急ぎ下さい!!
締切日：1月19日

印鑑メーカーセレクト

新生活・就職祝い・入学祝いなどに



締切日：1月28日

冬の スープフェア

NEW

お湯を注ぐだけで手軽に
簡単に出来るスープ

あごだし鍋風スープ ちゃんぽんスープ
etc...

締切日：2月4日

創業百年本場の味 天津甘栗

七色甘栗

しとろほくほく栗

締切日：2月4日

フラセンタ化粧品

若返り成分NMN配合!

売れてます

締切日：2月8日

今月の★産地直送便★

甘平<愛媛県> 骨付鶏<香川県> しい打ち社境<広島県>

赤山ミルキーチョコレート各種

締切日：2月9日

継続中

書店・販売店で 27年連続
NO.1のビジネス週刊誌

週刊ダイヤモンド
特別キャンペーン

45% OFF

株入門

締切日：3月25日

全豊田生活協同組合連合会合同企画

ブランドシューズ特集

メーカー希望小売価格より

35% OFF

(イメージ) シューズのチラシは売店にあります。

最終締切日：3月31日

【3月度 還元幹旋販売予定商品】一夜干しいか

(注)上記3月度還元は諸般の事情等で内容の変更又は中止することありますが、ご了承願います。



HPにはお得な情報がいっぱい

詳しくはチラシ、または右記QRコードから
生協のHPをご覧ください。

ダイハツ生協 検索
<http://daihatsu-seikyo.jp/>



ご家族皆様でご覧ください♪



生協組合員の皆様へ

不具合のある商材について

平素は、生協をご利用いただき誠にありがとうございます。
斡旋販売で果物など「なまもの」をご購入いただきましたら、
すぐに商品のご確認をお願い致します。

万が一、商品に不具合がございましたら「なまもの」に限らず、
お手数をおかけしますが、

***商品の箱の写真と、商品の写真、または現物を**

売店までご持参ください。口頭でのご説明のみでは、対処が
難しい為、ご協力をお願いいたします。

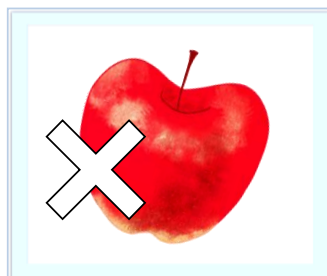

**※不具合商品対応に
商品の入っていた箱の
写真が必要です。**

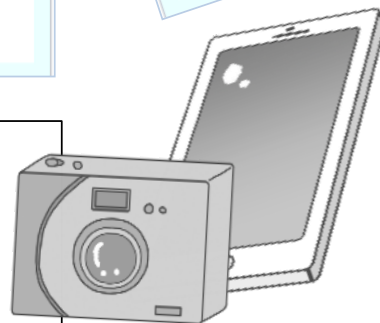

お手数をお掛けしますが、何卒ご理解とご協力をお願いいたします。

ダイハツ生活協同組合



山本珈琲

還元販売

申込締切日	2月 7日(月)
引渡日(売店渡し)	2月 25日(金)

珈琲フェア

山本珈琲 クラシックシリーズ

珈琲通に人気のモカ・キリマンジャロの風味を生かしたブレンドコーヒーです。

大人気

商品名	斡旋価格
クラシックシリーズ モカブレンド 400g <粉>	¥ 360
クラシックシリーズ キリマンジャロブレンド 400g <粉>	¥ 360



山本珈琲館 ヨーロピアンブレンド

<大阪真面目国定公園 山本珈琲館>

珈琲専門店の、コク深く香り豊かな味わいを再現しました。



商品名	斡旋価格
山本珈琲館 ヨーロピアンブレンド 360g <粉>	¥ 360
ワンドリップカフェツインパック <10g×20袋>	¥ 560



スペシャルティ ザ・プロブレンド

業務用の珈琲、本格派プロ仕様のブレンドです。

業務用品質

商品名	斡旋価格
ザ・プロブレンドマイルドロースト 1kg <粉>	¥ 780
ザ・プロブレンドダークロースト 1kg <粉>	¥ 780



山本珈琲 名人達の珈琲 旨味仕上・濃味仕上

珈琲鑑定士が厳選したコーヒー豆を、職人の確かな焙煎技術・配合技術によって仕上げた、ゆたかな香りのブレンドコーヒーです。

商品名	斡旋価格
名人達の珈琲 旨味仕上 400g <粉>	¥ 360
名人達の珈琲 濃味仕上 400g <粉>	¥ 360



山本珈琲と「もずやん」がコラボ!

山本珈琲は大阪府と「もずとも協定」を締結しました!

山本珈琲は、大阪の会社として、大阪をもっと元気に盛り上げて行きたいという思いから、今回、山本珈琲の商品のパッケージに大阪府のメインキャラクター「もずやん」をあしらひ、広く販売させていただくこととなりました。

山本珈琲は「もずやん」が一般の方にさらに広まり、府政への関心が高まるよう努力していきます。

山本珈琲 & もずやんコラボ 業務用商品

大阪府のメインキャラクター「もずやん」をあしらひ、うめ色のパッケージでリニューアルした、山本珈琲の業務用オリジナル商品です。

商品名	斡旋価格
もずやンドリップバッグYC-10MB【10袋入】	¥ 610
リキッドアイスコーヒー【無糖】1L	¥ 240
炭焼珈琲カレー【5P箱入】	¥ 960



昭和 25 年創業以来「珈琲造り一筋」に、業務用レギュラーコーヒー専門メーカーとして、数々の珈琲専門店や喫茶店、ホテル等にコーヒー豆を販売してきた老舗です。

山本珈琲

One Drip Café

MOZUYAN BLEND

10袋入



本格派ドリップバッグ
賞味期限 / 18ヶ月 (開封前)

ドリップバッグをカップにかけ、熱湯を注ぐだけで、香り豊かなレギュラーコーヒーがお手軽にご賞味いただけます。

©2014 大阪府もずやん

備長炭 炭焼珈琲咖喱

コーヒービーフカレー

香ばしい炭焼珈琲入り

1箱 200g × 5袋入



賞味期限 / 24ヶ月



極細挽粉の炭焼珈琲を同じ味に使い、じっくり煮込んだ厚切りのビーフカレー。しっかりしたコクがあり、濃厚でまろやかな味わいです。

無糖 リキッドアイスコーヒー

1L

珈琲専門店用
ICE COFFEE
アイスコーヒー

賞味期限 / 12ヶ月 (開封前)
主要原材料 / コーヒー

常温保存可能品

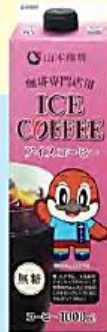

ホテルや珈琲専門店等の業務用に開発したリキッドタイプのアイスコーヒー専用コーヒー。氷の解ける割合を計算してコーヒーの濃度を設定してあります。

僕、もずやん、大阪府のメインキャラクターとして、世界中のみんなに大阪のことを知ってもらうためにがんばってるねん!

切り取り線

山本珈琲申込書

[締切日2月7日(月)]

受取売店: _____ 売店 _____
地区 _____ 課・室 _____
内線 _____
◆携帯電話 _____
氏名 _____
氏名コード _____

() 売店 No.()

社員区分	現金	給与控除
D 正社員		
K シニア		
出向受入社員		
期間社員		
派遣社員		
その他		

商品名	単価	数量	金額
クラシック モカブレンド(粉)	360		
クラシック キリマンジャロブレンド(粉)	360		
山本珈琲館 ヨーロピアンブレンド(粉)	360		
ワンドリップカフェ ツインパック	560		
ザ・プロブレンドマイルドロースト(粉)	780		
ザ・プロブレンドダークロースト(粉)	780		
名人達の珈琲 旨味仕上 400g(粉)	360		
名人達の珈琲 濃味仕上 400g(粉)	360		
もずやンドリップバッグYC-10MB	610		
リキッドアイスコーヒー 無糖 1L	240		
炭焼珈琲カレー 5P箱入り	960		
合計			

◆在宅勤務等で売店でのお申し込みができない方は携帯電話番号をご記入ください。

山本珈琲引換券

[引渡日2月25日(金)]

受取売店: _____ 売店 _____
地区 _____ 課・室 _____
内線 _____
携帯電話 _____
氏名 _____
氏名コード _____

社員区分	現金	給与控除
D 正社員		
K シニア		
出向受入社員		
期間社員		
派遣社員		
その他		

商品名	単価	数量	金額
クラシック モカブレンド(粉)	360		
クラシック キリマンジャロブレンド(粉)	360		
山本珈琲館 ヨーロピアンブレンド(粉)	360		
ワンドリップカフェ ツインパック	560		
ザ・プロブレンドマイルドロースト(粉)	780		
ザ・プロブレンドダークロースト(粉)	780		
名人達の珈琲 旨味仕上 400g(粉)	360		
名人達の珈琲 濃味仕上 400g(粉)	360		
もずやンドリップバッグYC-10MB	610		
リキッドアイスコーヒー 無糖 1L	240		
炭焼珈琲カレー 5P箱入り	960		
合計			

各売店でのお引取以外は送料実費がかかります。 (全て税込です)

組合員の皆様へ



生2022-9

ダイハツ生活協同組合

申込締切日 1月19日(水)

商品引渡日(売店渡し) 2月9日(水)

♪ 年にいちどのチョコレートの祭典“バレンタインデー” ♪



プレゼントして喜んでもらうのもいいけど、
自分へのご褒美だっていいんじゃない？

普段なら買わないな…なんていう、チョコや焼き菓子も
バレンタインなんだからいいんじゃない！って気持ちで
たまには自分も甘やかしちゃいませんか…♡

RECOMMEND ① ^{NEW} メッセージ・ド・ローズ
パニエ

●苺をモチーフにした一口サイズのチョコレートが3種の味でお楽しみいただけます！かわいいパッケージも魅力的です。

RECOMMEND ② ^{NEW} 青い屋根の家
詰め合せ9個入り

●青い屋根が特徴の“名古屋フランス直営店”をイメージしたお家型のパッケージに、焼き菓子9個を詰め合せ。食べたあと、パッケージは小物入れとしても使えそう…

※ メーカーの製造及び在庫状況により、
納期遅れまたは完売となる場合がございます。予めご了承ください。

※ プレゼント用の紙袋などをご用意しておりませんので、予めご了承ください。

※ お申込みは、裏面の申込書にご記入ください。

※ 裏面の価格が、生協斡旋価格となっております。
(パンフレットの価格は市場価格です)

※ 表示価格は全て税込みです。

【バレンタインギフト】申込書

締切り日:1月19日(水)

売店 NO		社員区分	現金	給与
所屬 地区	課・室	D 正社員		
		K シニア		
内線	携帯番号	出向受入社員		
氏名		期間社員		
氏名コード		派遣社員		
		その他		

在宅勤務等で売店でのお申込みが出来ない方は携帯番号をご記入ください。

売店でのお引取り以外は送料実費がかかります。

NO	商品名	生協価格	数量	合計金額(円)
1	ペカンナッツショコラ(キャラメル)BOX	900		
2	檸檬ピールチョコ	1,690		
3	ペカンナッツショコラ(ココア)BOX	900		
4	伊予柑ピールチョコ	1,690		
5	メサージュ・ド・ローズ パニエ	1,490		
6	青い屋根の家詰め合せ9個入り	1,500		
7	リンドール・ソルティッドキャラメルパック5P	470		
8	リンドール・ミルクパック 5P	470		
9	リンドール・ミルク&ホワイトパック5P	470		
10	リンドール・抹茶パック5P	470		
11	リンドール・エキストラビターパック 5P	470		
12	リンドール・ストロベリーパック 5P	470		
13	リンドール・ヘーゼルナッツ5P	470		
14	リンドール・キャラメルパック5P	470		
15	リンドール・アソートパック5P	470		
16	リンドール・アソートBOX 6P	650		
17	リンドール・アソートギフト 9P	1,020		
18	リンドール・アソート ギフトBOX 14P	1,600		
19	ビタースイート・エキストラシン	1,250		
20	エクセレンス・70%カカオ	540		
21	ポロショコラスティック・ミックス	630		
22	プティ・カカオ72	460		
23	ラグノオフォンダンショコラ	960		
24	ポロショコラ・カカオ72	740		
25	ポロショコラ・ほうじ茶	520		
26	ポロショコラ・抹茶	520		
27	仏蘭西厨房かえりやまチョコバームクーヘン	1,000		
28	「ダノイ」チョコレートケーキ	1,000		
29	サクサクしかくいチョコサンド(バナナ)	1,060		
30	北海道雪ショコラきらゆきミルク	500		
31	珈房サッポロ珈琲館カフェラテショコラ	500		
32	トラピストの丘函館チーズタルト	550		
33	函館チョコタルト	550		
34	生チョコケーキ	550		
35	ホワイトストロベリー	550		
36	モチショコラ	580		
37	ロアカー ベストオブモーメンツ	790		
38	ピアド・ババのしっとり濃厚ガトーショコラ	1,000		
39	ブラックサンダー	630		
40	フェレロ ロシェ T-8	580		
41	フェイバリット(15個入)	790		
42	フェイバリット(20個入)	1,060		
43	フェイバリット(42個入)	2,140		
44	ゴールデンファンシーチョコレート	520		
45	プレミアムチョコレートセレクション	1,600		
合計				

【バレンタインギフト】控え

引渡日:2月9日(水)

売店 NO		社員区分	現金	給与
所屬 地区	課・室	D 正社員		
		K シニア		
内線		出向受入社員		
氏名		期間社員		
氏名コード		派遣社員		
		その他		

NO	商品名	生協価格	数量	合計金額(円)
1	ペカンナッツショコラ(キャラメル)BOX	900		
2	檸檬ピールチョコ	1,690		
3	ペカンナッツショコラ(ココア)BOX	900		
4	伊予柑ピールチョコ	1,690		
5	メサージュ・ド・ローズ パニエ	1,490		
6	青い屋根の家詰め合せ9個入り	1,500		
7	リンドール・ソルティッドキャラメルパック5P	470		
8	リンドール・ミルクパック 5P	470		
9	リンドール・ミルク&ホワイトパック5P	470		
10	リンドール・抹茶パック5P	470		
11	リンドール・エキストラビターパック 5P	470		
12	リンドール・ストロベリーパック 5P	470		
13	リンドール・ヘーゼルナッツ5P	470		
14	リンドール・キャラメルパック5P	470		
15	リンドール・アソートパック5P	470		
16	リンドール・アソートBOX 6P	650		
17	リンドール・アソートギフト 9P	1,020		
18	リンドール・アソート ギフトBOX 14P	1,600		
19	ビタースイート・エキストラシン	1,250		
20	エクセレンス・70%カカオ	540		
21	ポロショコラスティック・ミックス	630		
22	プティ・カカオ72	460		
23	ラグノオフォンダンショコラ	960		
24	ポロショコラ・カカオ72	740		
25	ポロショコラ・ほうじ茶	520		
26	ポロショコラ・抹茶	520		
27	仏蘭西厨房かえりやまチョコバームクーヘン	1,000		
28	「ダノイ」チョコレートケーキ	1,000		
29	サクサクしかくいチョコサンド(バナナ)	1,060		
30	北海道雪ショコラきらゆきミルク	500		
31	珈房サッポロ珈琲館カフェラテショコラ	500		
32	トラピストの丘函館チーズタルト	550		
33	函館チョコタルト	550		
34	生チョコケーキ	550		
35	ホワイトストロベリー	550		
36	モチショコラ	580		
37	ロアカー ベストオブモーメンツ	790		
38	ピアド・ババのしっとり濃厚ガトーショコラ	1,000		
39	ブラックサンダー	630		
40	フェレロ ロシェ T-8	580		
41	フェイバリット(15個入)	790		
42	フェイバリット(20個入)	1,060		
43	フェイバリット(42個入)	2,140		
44	ゴールデンファンシーチョコレート	520		
45	プレミアムチョコレートセレクション	1,600		
合計				

バレンタインデー ギフトカタログ / 話題の人気スイーツを厳選セレクト!

2022

Happy Valentine's

GIFT CATALOG

ベルギーチョコレートの伝統と文化を届けるグランプラス。



1 **ペカンナッツショコラ
(キャラメル) BOX**

920円(税込) 軽

特定原材料：乳
内容量：90g
賞味期限：120日 樹グランプラス



ローストしたペカンナッツに
ホワイトチョコレートとココアパウダーをコーティングし、
キャラメルパウダーをまぶしました。



2 **檸檬ピールチョコ**

1,710円(税込) 軽

特定原材料：乳
内容量：70g
賞味期限：90日 樹グランプラス

NEW

愛媛県産の無農薬栽培の香り豊かな
レモンをホワイトチョコでコーティングしました。



3 **ペカンナッツショコラ
(ココア) BOX**

920円(税込) 軽

特定原材料：乳
内容量：90g
賞味期限：120日 樹グランプラス



ローストしたペカンナッツに
ミルクチョコレートとココアパウダーをコーティングし、
ココアパウダーをまぶしました。



4 **伊予柑ピールチョコ**

1,710円(税込) 軽

特定原材料：乳
内容量：70g
賞味期限：90日 樹グランプラス

NEW

愛媛県産のさわやかな伊予柑を
ダークチョコレートで
コーティングしました。

RECOMMEND

巷で人気のチョコレートを
一足先にご紹介します!

薔薇をモチーフにした一口サイズのチョコレート。
3種の味がお楽しみいただけ、個包装なので配りやすいです!



5 **メッセージ・ド・ローズ
パニエ**

1,510円(税込) 軽

特定原材料：乳
内容量：24個(ラズベリーチョコレート
インベリースーツ8個、
ビターチョコレートイン
オレンジスーツ8個、紅茶チ
ョコレートイン紅茶風味スーツ8個)
賞味期限：120日 メッセージ・ド・ローズ



6 **青い屋根の家
詰め合せ9個入り**

1,620円(税込) 軽

特定原材料：卵・乳・小麦・アーモンド
内容量：9個入(ダコンテ(プラリネ・ショコラ)、
アーモンドの樹(プレーン・ショコラ)、
ガトロン(プレーン・フランボワーズ)、
タルト・アムール(ショコラ・フロマージュ)、
ショコラサンドショコラ 各1個)
賞味期限：90日 名古屋フランスcorp®

「特定原材料」とは原材料に含まれているアレルギー特定原材料を表します。

軽...このカタログに掲載しております食品は、「軽減税率対象食品」であることを意味しております。
■カタログ記載の賞味期限は、製造及び加工日からの日数です。



NEW



塩味によって引き出された甘みの奥にカカオの香りが広がります。

Lindt
MASTER SWISS CHOCOLATIER
SINCE 1845

人気の定番から新しいフレーバーまで
リンツから新しい美味しさが届きました!!

7 **リンドル・ソルティッド
キャラメルパック5P**

特定原材料: 乳 **510円(税込)** 軽
内容量: 60g(5粒)
賞味期限: 12ヶ月 六甲バター(横)



なめらかでとろけるような
フリンクが絶妙の
コンビネーションです。

8 **リンドル・
ミルクパック 5P**

特定原材料: 乳 **510円(税込)** 軽
内容量: 60g(5粒)
賞味期限: 12ヶ月 六甲バター(横)



なめらかな
ホワイトフリンクが
包まれています。

9 **リンドル・ミルク&
ホワイトパック5P**

特定原材料: 乳 **510円(税込)** 軽
内容量: 60g(5粒)
賞味期限: 12ヶ月 六甲バター(横)



風味豊かな抹茶の
フリンクを
詰めました。

10 **リンドル・
抹茶パック5P**

特定原材料: 乳 **510円(税込)** 軽
内容量: 60g(5粒)
賞味期限: 12ヶ月 六甲バター(横)



濃厚で程よい苦みの
カカオ風味です。

11 **リンドル・
エキストラビターパック 5P**

特定原材料: 乳 **510円(税込)** 軽
内容量: 60g(5粒)
賞味期限: 12ヶ月 六甲バター(横)



とろけるような
ストロベリー風味の
フリンクを詰めました。

12 **リンドル・
ストロベリーパック 5P**

特定原材料: 乳 **510円(税込)** 軽
内容量: 60g(5粒)
賞味期限: 12ヶ月 六甲バター(横)



ヘーゼルナッツ4%使用。

13 **リンドル・
ヘーゼルナッツ5P**

特定原材料: 乳 **510円(税込)** 軽
内容量: 60g(5粒)
賞味期限: 12ヶ月 六甲バター(横)



キャラメル風味の
フリンクをミルク
チョコレートで包みました。

14 **リンドル・
キャラメルパック5P**

特定原材料: 乳 **510円(税込)** 軽
内容量: 60g(5粒)
賞味期限: 12ヶ月 六甲バター(横)



ミルク・ホワイト・
エキストラビター、3つの
フレーバーを一袋に。

15 **リンドル・
アソートパック5P**

特定原材料: 乳 **510円(税込)** 軽
内容量: 60g(5粒)
賞味期限: 12ヶ月 六甲バター(横)

Rich & Tasty

しっとり濃厚! 新しい食感が美味しいスイーツです。

21 **ポロショコラ
スティック・ミックス**

650円(税込) 軽

特定原材料: 乳・卵・小麦
内容量: 4本入(ラズベリー2、
キャラメルコーヒータ)
賞味期限: 80日
横ラグノオささき



ポロショコラの濃厚な味わいはそのままに、
スティック状に焼き上げたチョコレートケーキ。

22 **プティ・カカオ72**

480円(税込) 軽

特定原材料: 乳・卵・小麦
内容量: 4個
賞味期限: 80日
横ラグノオささき



カカオ分を72%含むチョコレートを使い
しっとり濃厚に焼き上げたチョコケーキ。

23 **ラグノオ
フォンダン
ショコラ**

980円(税込) 軽

特定原材料: 小麦・卵・乳
内容量: 1個(直径12cm)
賞味期限: 80日
横ラグノオささき



ガナッシュを閉じ込めた
濃厚チョコケーキ。

24 **ポロショコラ・
カカオ72**

760円(税込) 軽

特定原材料: 小麦・卵・乳
内容量: 8個入(個包装)
賞味期限: 80日
横ラグノオささき



薄めにカットした、カカオを楽しむ
ポロショコラです。

25 **ポロショコラ・
ほうじ茶**

540円(税込) 軽

特定原材料: 小麦・卵・乳
内容量: 1本入
賞味期限: 80日
横ラグノオささき



ほうじ茶パウダーを練りこんだホワイト
チョコを使いしっとり焼き上げました。

26 **ポロショコラ・
抹茶**

540円(税込) 軽

特定原材料: 乳・小麦・卵
内容量: 1本入
賞味期限: 80日
横ラグノオささき



ホワイトチョコレートに抹茶を
練り込み、しっとり焼き上げました。

■カタログ記載の賞味期限は、製造及び加工日からの日数です。

3つの味が楽しめる欲張りなパッケージです。



16 **リンドール・アソートBOX 6P** **720円(税込)** **軽**

特定原材料：乳 内容量：72g(ミルク・ホワイト・エキストラビター 各2粒)
賞味期限：12ヶ月 六甲バター製



17 **リンドール・アソートギフト 9P** **1,130円(税込)** **軽**

特定原材料：乳 内容量：108g(ミルク・ホワイト・エキストラビター 各3粒)
賞味期限：12ヶ月 六甲バター製



NEW

18 **リンドール・アソートギフトBOX 14P** **1,780円(税込)** **軽**

特定原材料：乳 内容量：168g(ミルク6粒、ヘーゼル・エキストラビター 各4粒)
賞味期限：12ヶ月 六甲バター製

19 **ビタースイート・エキストラシン** **1,350円(税込)** **軽**

特定原材料：乳 内容量：125g
賞味期限：15ヶ月 六甲バター製



ほろ苦さがたまらない、大人向けの薄型タイプ。洋酒のお供にもぴったりです。



20 **エクセレンス・70%カカオ** **590円(税込)** **軽**

特定原材料：乳 内容量：100g
賞味期限：15ヶ月 六甲バター製

本物のビターを求める方にこそおすすめた1作です。

SPECIAL SWEETS

話題のお店からオススメのスイーツです。



甘さ控えめのチョコバウムクーヘンをチョコレートでコーティングした季節限定ならではの一品です。

27 **仏蘭西厨房かえりやまチョコバウムクーヘン** **1,080円(税込)** **軽**

特定原材料：小麦・卵・乳 内容量：1個
賞味期限：60日



28 **「ダノイ」チョコレートケーキ** **1,080円(税込)** **軽**

特定原材料：乳・卵・小麦 内容量：1個
賞味期限：60日



チョコレートスポンジに中にチョコレートをコーティングし2層に仕上げました。

Hokkaido Sweets

NEW

北海道産小麦を使用したバナナ風味のサクサクとしたクッキーにホワイトチョコレートをサンドしました。



29 **サクサクしかくいチョコサンド(バナナ)** **1,080円(税込)** **軽**

特定原材料：小麦・卵・乳 内容量：12枚入
賞味期限：180日 北海道野乃菓園

粗挽きした“ほろにが”カカオニブと“ほんのリビター”なチョコレートのあじわいをお楽しみください。



30 **北海道雪チョコ さらゆきミルク** **540円(税込)** **軽**

特定原材料：乳 内容量：77g(標準18枚入)
賞味期限：365日 道南食品株式会社

ほろ苦さとほど良い甘さのザクザク食感のチョコレートです。



31 **珈房サッポロ珈琲館 カフェラテショコラ** **540円(税込)** **軽**

特定原材料：乳 内容量：72g(標準18枚入)
賞味期限：365日 道南食品株式会社

クリームチーズとカスタードを丁寧に合わせ焼き上げたソフトタイプのタルトケーキ。



軽

32 **トラビストの丘 函館チーズタルト** **600円(税込)** **軽**

特定原材料：乳・卵・小麦 内容量：6個 賞味期限：60日 昭和製菓株式会社

チョコレートにクリームチーズとカスタードを合わせたソフトタイプのタルトケーキ。



軽

33 **函館チョコタルト** **600円(税込)** **軽**

特定原材料：乳・卵・小麦 内容量：6個 賞味期限：60日 昭和製菓株式会社

チョコレートと北海道産原料で仕上げた、しっとり感がたまらない生タイプのチョコケーキ。



軽

34 **生チョコケーキ** **600円(税込)** **軽**

特定原材料：乳・卵・小麦 内容量：1本 賞味期限：60日 昭和製菓株式会社



定番! 売れてる
オススメのチョコレートです

苺の甘酸っぱさと、
ホワイトチョコレートの
贅沢な美味しさ。

35 ホワイトストロベリー
600円(税込) 軽

特定原材料: 乳
内容量: 90g 賞味期限: 180日 激オカバ



36 モチショコラ
600円(税込) 軽

特定原材料: 乳
内容量: 8個入り
賞味期限: 60日
開ラグノオささき

NEW

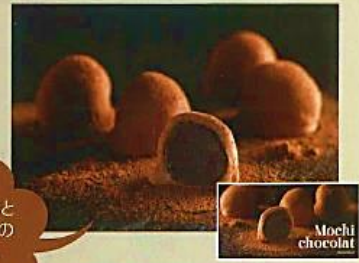

やわらかいお餅と
濃厚ガナッシュの
絶妙な味わい。



9種類の人気商品が詰まったアソートボックス。
気軽なプチギフトにも、自分へのご褒美にも!

37 ロアカー ベストオブモーメンツ
810円(税込) 軽

特定原材料: 小麦・乳・大豆・りんご
内容量: 112g (12個入り) ミニズクリームカカオ 2個 ミニズ ナポリターナ 2個
ミニズ バニラ 2個 ミニズ チョコダークチョコレート 1個
ミニズ チョコナポリターナ 1個 トルティーナミニ オリジナル 1個
パティスリー ココナッツ 1個 パティスリー クリームノイズセット 1個
パティスリー ダークヘーゼルナッツ 1個
賞味期限: 420日 キタノ商事㈱



38 ピアードパパのしっとり濃厚
ガトーショコラ 1,080円(税込) 軽



特定原材料: 小麦・卵・乳
内容量: 4号/1個(直径12cm) 賞味期限: 45日 圃麦の種

39 ブラックサンダー
650円(税込) 軽



特定原材料: 乳・小麦・大豆
内容量: 20個入り 賞味期限: 10ヶ月 有家製菓㈱

40 フェレロ ロシエ T-8
600円(税込) 軽

香ばしい
ウエハースで包んだ
軽い甘さの
チョコレート菓子。



特定原材料: 乳・小麦
内容量: 100g (8粒) 賞味期限: 12ヶ月 日本フェレロ㈱

しっとり焼きあげた
濃厚な味わいが特徴の
ガトーショコラ。

みんな大好き
ブラックサンダー。

洋酒を使わずに多彩なおいしさ。

神戸の老舗メーカー「モロゾフ」の

LONG RUN

バレンタインデーギフトです

QUALITY



定番

41 フェイバリット(15個入り) 箱包装

特定原材料: 乳
内容量: 15個入り 賞味期限: 360日 モロゾフ株式会社
(最長 22.06.30)



定番

42 フェイバリット(20個入り) 箱包装

特定原材料: 乳
内容量: 20個入り 賞味期限: 360日 モロゾフ株式会社
(最長 22.06.30)



定番

43 フェイバリット(42個入り) 箱包装

特定原材料: 乳
内容量: 42個入り 賞味期限: 360日 モロゾフ株式会社
(最長 22.06.30)

まるで宝石のように
美しい粒粒が
ときめきと幸福感を
もたらしてくれます。



定番

44 ゴールデンファンシー
チョコレート 箱包装

特定原材料: 乳
内容量: 9個入り
賞味期限: 360日(最長 22.06.30)
モロゾフ株式会社



RENEWAL



定番

45 プレミアムチョコレート
セレクション 箱包装

特定原材料: 乳
内容量: 15個入り
賞味期限: 240日(最長 22.06.30)
モロゾフ株式会社



メーカーの都合により、パッケージのデザインが変更される場合があります。調理例のイメージ写真は、実際と異なる場合があります。予めご了承ください。
チョコレートは、高温になると油脂分が溶け冷えると白く固まる場合があります。賞味期限内にお召し上がり下さいませ。お願いを致します。



ダイハツ生活協同組合 組合員のみなさまへ
社内販売限定特別価格にてご提供致します。

申込締切日:1月28日(金)
商品引渡日:2月25日(金)
(売店渡し)

印鑑メーカーセレクト

市場にあふれている印鑑は、品質・流通・販売形態によって価格差がございます。
人生の大事な場面で使うことのある印鑑は、あまり安くても粗悪品でも…
だからと言って高額な印鑑が本当によいかも分からないところです。

新生活・就職祝い・入学祝いなどに
安心して使って頂ける品質と納得価格の印鑑をセレクトしました!

お客様から注文を頂いてからのオーダーメイドになります。

1、材質にもこだわり、耐久性も抜群の逸品ものがほしい方へおすすめチタン製印鑑



印鑑は3本セット、単体でもご注文頂けます。



- 1** チタン製印鑑3本セット
- 1-A** チタン製印鑑 実印
- 1-B** チタン製印鑑 銀行印
- 1-C** チタン製印鑑 認印

商品サイズ(約)
実印……直径15mm×長さ60mm
銀行印…直径12mm×長さ60mm
認印……直径10.5mm×長さ60mm
材質 印鑑:チタン ケース付 日本製

印鑑の中では新参の材質「チタン」ですが、性質は耐熱性、耐食性、耐久性に優れ印鑑にも適しており人気は上昇中です。またチタンは粒子そのものが超微粒子で、表面が滑らかで朱肉のりが均等なため、捺印時、より鮮明な印影が得られます。

お名前の彫り方は磨耗しにくい探彫り仕上げです。



縁起の良い八方篆書体

(はっほうていしよたい)

篆書体とは、日本銀行発行のお札にも捺されている印鑑の由緒ある字体です。その篆書体をベースに中心から外に向かって上下左右斜めと力強く八方へ末広がる「八方篆書体」は、易学や風水で開運印相によく用いられる縁起の良い印鑑に人気の書体です。お名前は「八方篆書体」で彫り上げます。



※姓名「宮本武蔵」の八方篆書体書体イメージ

2、リーズナブルでも印鑑に適した特性を持つ、黒水牛製印鑑



黒水牛上芯持は、耐久性・硬度・粘りにも優れ、篆刻にはとても適した材質です。芯持黒水牛印鑑は黒水牛では最高級とされています。



2 黒水牛印鑑3本セット

2-A 黒水牛印鑑 実印

2-B 黒水牛印鑑 銀行印

2-C 黒水牛印鑑 認印

印鑑製造メーカー 日進商会

昭和38年創業、その後山梨にて印鑑・表札を中心に製造・卸販売。象牙の美術品なども取り扱い、象牙への繊細な細工技術に優れ、印材は自社で企画開発し自社工房にて加工・発送まで行い品質にも定評があります。百貨店・大手通販会社への卸売りや数々の印鑑専門店への販売実績がある印鑑専門企業です。

商品サイズ(約)

実印・・・直径15mm×長さ60mm

銀行印・・・直径12mm×長さ60mm

認印・・・直径10.5mm×長さ60mm

材質 印鑑:黒水牛 ケース付 日本製

3、希少材料で1点1点異なる柄を持つ個性的な高級牛角(色)製印鑑 (通称:オランダ水牛)



白く飴色ともいえる中に
1本1本異なる縞模様が入っ
ている為同じ柄が存在しません。
まさに「自分だけの印鑑」。
女性に人気も人気のカラーです。
牛角の先端からわずかに
取れる貴重な印材硬度・粘り
ともに象牙にひけを取りません。

- 3** 高級牛角(色)3本セット
- 3-A** 高級牛角(色) 実印
- 3-B** 高級牛角(色) 銀行印
- 3-C** 高級牛角(色) 認印

商品サイズ(約)
実印……直径15mm×長さ60mm
銀行印…直径12mm×長さ60mm
認印……直径10.5mm×長さ60mm
材質 印鑑:水牛 ケース付 日本製
※「オランダ水牛」の名称は「高級牛角」と
呼び名が変わってきております。
印材に色がついたものを「色」と表記しております。

※角の柄は1点1点異なる為、
イメージ画像となります。

4、通常より丈が長い印鑑(縁起物) 6 3 丈高級牛角(色)製印鑑 (通称:オランダ水牛)

- 4** 63丈高級牛角(色)3本セット
- 4-A** 63丈高級牛角(色) 実印
- 4-B** 63丈高級牛角(色) 銀行印
- 4-C** 63丈高級牛角(色) 認印

商品サイズ(約) 実印……直径15mm×長さ63mm
銀行印…直径12mm×長さ63mm
認印……直径10.5mm×長さ63mm
材質 印鑑:水牛 ケース付 日本製

※角の柄は1点1点異なる為、イメージ画像となります。

お買い得の3本セット



**期間限定
特別価格**

印鑑メーカーセレクト 申込書

カタログ表示価格はすべて消費税込価格となっております。
 オーダーメイドの為、お引渡日が変更となる場合があります。ご了承ください。
 プレゼント包装や個別包装は原則として行っておりませんのでご了承ください。

----- 切り取り線 -----

【印鑑】申込書

締切日：1月28日(金)

お支払いはお申し込み時にお願います。

売店でのお引き取り以外は送料実費がかかります。

売店 NO

受取売店	売店
所属	地区 課・室
内線	※携帯 番号
氏名	
氏名コード*	

社員区分	現金	給与
D 正社員		
K シニア		
出向受入社員		
期間社員		
派遣社員		
その他		

※在宅勤務等で売店でのお申し込みが出来ない方は携帯電話番号をご記入ください

NO	商品名	生協幹旋 価格(税込)	数量	合計金額
1	チタン製印鑑3本セット	52,000		
1-A	チタン製印鑑 実印のみ	26,000		
1-B	チタン製印鑑 銀行印のみ	13,800		
1-C	チタン製印鑑 認印のみ	13,800		
2	黒水牛印鑑3本セット	7,500		
2-A	黒水牛印鑑 実印のみ	3,050		
2-B	黒水牛印鑑 銀行印のみ	2,790		
2-C	黒水牛印鑑 認印のみ	2,460		
3	高級牛角(色)印鑑3本セット	11,600		
3-A	高級牛角(色) 実印のみ	4,900		
3-B	高級牛角(色) 印鑑 銀行印のみ	4,100		
3-C	高級牛角(色) 印鑑 認印のみ	3,280		
4	63丈高級牛角(色)印鑑3本セット	12,300		
4-A	63丈高級牛角(色) 実印のみ	4,900		
4-B	63丈高級牛角(色) 印鑑 銀行印のみ	4,400		
4-C	63丈高級牛角(色) 印鑑 認印のみ	3,450		
合計				

書体は、実印・銀行印・認印、すべて「八方篆書体」になります。

作成する印面の字・お名前記入欄 実印は姓名(フルネーム)で、銀行印と認印は名字(苗字)のみが一般的です。未婚女性の方は名前のみで彫られる方が多いです。

フリガナ					
------	--	--	--	--	--

印鑑に彫る文字数・彫り方

実印は6文字まで
 銀行印・認印は3文字まで
 実印はタテ彫り
 銀行印はタテ彫り・ヨコ彫り
 認印タテ彫り

※選択をお願いします。

銀行印/ タテ彫・ヨコ彫 を希望

銀行印は横彫りが一般的ですが、タテ、ヨコ彫りの選択ができます。
 銀行印が含まれる3本セットをご注文のお客様も○で囲い選択してください。

----- 切り取り線 -----

【印鑑】申込書(控)

お引渡し日：2月25日(金)

所属	内線	氏名	氏名コード	商品番号	数量	金額



生2022-11

ダイハツ生活協同組合
 申込締切日：2月4日(金)
 引渡日：2月23日(水) 売店渡し



冬の スープ フェア

3.アサヒG
 たまごスープ
 (10袋×1箱)
 880円(税込)



たまごのなめらかな食感をお楽しみ
 頂けるフリーズドライスープの
 定番です。

4.アサヒG
 5種の
 チーズポタージュ
 (10袋×1箱)
 880円(税込)



5種のチーズの特徴を活かした
 贅沢なポタージュに仕上げました。

5.アサヒG
 クラムチャウダー
 (10袋×1箱)
 880円(税込)



フリーズドライのあさりが入った
 旨味がつまった味わいです。

6.アサヒG
 4種の具材の
 お味噌汁
 (10袋×1箱)
 880円(税込)



3種のお味噌を掛け合わせた
 風味豊かな味わいに
 仕上げました。

7.アサヒG new
 あごだし
 鍋風スープ
 (10袋×1箱)
 880円(税込)



香ばしいあごだしに具材を加え、
 こく味のある鍋風仕立ての
 スープです。

8.アサヒG new
 7種の具材の
 ちゃんぽんスープ
 (10袋×1箱)
 880円(税込)



お弁当やおにぎりのお供として
 ちゃんぽん風味の旨味を
 お楽しみ頂けます。

9.アサヒG
 コーンポタージュ
 スープ
 (15袋×1箱)
 1,000円(税込)



粗挽きした北海道スイートコーン
 使用の優しい味わいです。

10.淡路島のかほり
 オニオンスープ
 (10食×1箱)
 730円(税込)



淡路島玉葱を100%使用した
 贅沢なスープです。
 フライドオニオン付！

画像はイメージです。パッケージは変更になる場合があります。

切り取り線

<冬のスープフェア申込書>

締切日：2月4日(金)

売店 NO.

社員区分	現金	給与
D 正社員		
K シニア		
出向受入社員		
期間社員		
派遣社員		
その他		

所属 地区 課・室

内線/※携帯

氏名

氏名コード

商品名	価格(税込)	数量	金額
① 和光堂 もずくスープ	1,770円		
② 和光堂 スーラータン	1,770円		
③ アサヒG たまごスープ	880円		
④ アサヒG 5種のチーズポタージュ	880円		
⑤ アサヒG クラムチャウダー	880円		
⑥ アサヒG 4種の具材のお味噌汁	880円		
⑦ アサヒG あごだし鍋風スープ	880円		
⑧ アサヒG 7種の具材のちゃんぽんスープ	880円		
⑨ アサヒG コーンポタージュスープ	1,000円		
⑩ 淡路島のかほりオニオンスープ	730円		
合計			円

※在宅勤務で売店での申込みが出来ない方は携帯番号を記入してください。
 売店でのお引き取り以外は送料実費がかかります。

<冬のスープフェア控え>

締切日：2月23日(水)

売店 NO.

社員区分	現金	給与
D 正社員		
K シニア		
出向受入社員		
期間社員		
派遣社員		
その他		

所属 地区 課・室

内線/※携帯

氏名

氏名コード

商品名	価格(税込)	数量	金額
① 和光堂 もずくスープ	1,770円		
② 和光堂 スーラータン	1,770円		
③ アサヒG たまごスープ	880円		
④ アサヒG 5種のチーズポタージュ	880円		
⑤ アサヒG クラムチャウダー	880円		
⑥ アサヒG 4種の具材のお味噌汁	880円		
⑦ アサヒG あごだし鍋風スープ	880円		
⑧ アサヒG 7種の具材のちゃんぽんスープ	880円		
⑨ アサヒG コーンポタージュスープ	1,000円		
⑩ 淡路島のかほりオニオンスープ	730円		
合計			円



創業百年本場の味

生2022-12

ダイハツ生活協同組合

申込締切日 2022年2月4日(金)

商品引渡日 2022年2月16日(水)

天津甘栗

栗の最高級品、中国河北省産の中でも最高品質と言われる完熟栗を使用職人が国内で丹精込めてじっくり焼き上げた、風味豊かな本物の味を是非ご賞味下さい。



◎開封後はお早めにお召し上がり下さい。

楽天軒本店

商品名	内容量	標準小売価格(税込)	生協幹旋価格(税込)
天津甘栗 (袋入り)	200g入	648円	500円
	400g入	1,296円	1,000円
	600g入	1,944円	1,500円
むき甘栗	70g入	324円	250円
レトルトほくほく栗	135g入	648円	500円

お支払いはお申込の時にお願いします。

●価格はすべて税込表示です。

天津甘栗申込書

申込締切日
: 2月4日(金)

() 売店 NO. ()

受取売店	売店	社員区分	現金	給与控除
所 属 地区 課・室	内 線	正社員		
		シニア		
氏 名		出向受入社員		
氏名コード		期間社員		
		派遣社員		
		その他		

天津甘栗引換券

商品引渡日
: 2月16日(水)

受取売店	売店	社員区分	現金	給与控除
所 属 地区 課・室	内 線	正社員		
		シニア		
氏 名		出向受入社員		
氏名コード		期間社員		
		派遣社員		
		その他		

商品名	生協幹旋価格	数量	金額
天津甘栗 (200g入)	500円		
天津甘栗 (400g入)	1,000円		
天津甘栗 (600g入)	1,500円		
むき甘栗 (70g入)	250円		
レトルトほくほく栗 (135g入)	500円		
合計			

商品名	生協幹旋価格	数量	金額
天津甘栗 (200g入)	500円		
天津甘栗 (400g入)	1,000円		
天津甘栗 (600g入)	1,500円		
むき甘栗 (70g入)	250円		
レトルトほくほく栗 (135g入)	500円		
合計			

売店でのお引き取り以外は送料実費がかかります。
※在宅勤務で売店でのお申込が出来ない方は携帯番号をご記入下さい。

*商品引渡日には忘れずにお持ち帰り下さい。

プラセンタ化粧品のご案内

No	商品名/商品説明	幹旋価格(税込)
1	 プラセンタ原液 30ml 国内産SPF(無菌)豚由来。シミ、シワ、くすみなどが気になる方に。化粧水などに混ぜてもお使いいただけます。	参考価格 9,900円 ↓ 2,900円
2	 PGジェル 80g 金箔の作用でその後の化粧品の効果を高めてくれる導入ジェル。化粧水代わりに御使用いただけます。	参考価格 4,481円 ↓ 1,800円
3	 PR-美容液 65ml プラセンタ・ヒアルロン酸・コラーゲン・エラスチン・ビタミンC配合。優しいローズの香りで癒されます。	参考価格 8,342円 ↓ 2,900円
4	 オールローション 250ml 化粧水・乳液・美容液が入った人気NO1のオールインワンローション。御家族でお使いいただけます。	参考価格 4,400円 ↓ 1,600円
5	 エンジェルローション 150ml マリンプラセンタを配合したさっぱりタイプのオールインワンローション。	参考価格 4,125円 ↓ 2,000円
6	 PB-ゲルクリーム 35g プラセンタ、アルブチンを配合した、油分少なめ、さっぱりタイプのゲル状クリーム。	参考価格 3,300円 ↓ 1,400円
7	 プラセンタ保湿クリーム ①30g & ②60g プラセンタ、スクワラン、コラーゲン配合のしっとりタイプの保湿クリーム。ノンアルコール、パラベンフリー。	① 30g→ 2,000円 ② 60g→ 3,200円
8	 プラセンタPVクリーム60g エモリエント効果抜群。超しっとり高保湿の高級ナイトクリーム。	参考価格 9,167円 ↓ 1,800円
9	 プラセンタ美容水 ①150ml & ②300ml プラセンタ、コラーゲン、果実エキスなどを配合。ノンアルコール・パラベンフリー・無香料・無着色で、お肌に優しい化粧水です。	① 150ml→ 1,400円 ② 300ml→ 2,300円
10	 エクストラゼリージェル 30g セラミド配合の形状記憶ジェル。気になる部分のハリ・ツヤ実感してください。	参考価格 4,180円 ↓ 2,200円
11	 ウォーターパックジェル 45g 洗い流さない水分補給のナイトパック。馬プラセンタ・セラミド・3Dヒアルロン酸配合。	参考価格 4,950円 ↓ 2,500円
12	 チャームローズスクワラン ①20ml & ②60ml 深海鮫の肝油を何度も精製し高品位に上げました。べたつきが少なくお肌に馴染みます。	① 20ml→ 900円 ② 60ml→ 2,400円

No	商品名/商品説明	幹旋価格(税込)
13	 NMNリッチソリューション 40ml 国内産馬、豚のプラセンタ原液に若返り成分NMNを配合。シミ、シワ、くすみなどが気になる方に。	参考価格 9,900円 ↓ 5,000円
14	 NMNリッチセラム 80ml 国内産馬、豚のプラセンタに若返り成分NMNを配合。保湿と美白が気になる方に。	参考価格 8,800円 ↓ 5,000円
15	 NMNリッチナリッシュクリーム 50g 国内産馬、豚のプラセンタに若返り成分NMNを配合。最良の潤いと輝きを保ちます。	参考価格 7,150円 ↓ 4,000円
16	 ピーリングジェル 150g 古い角質を浮かし毛穴の汚れを吸着して落とします。週1回のケアでターンオーバーを促します。	参考価格 2,640円 ↓ 1,300円
17	 炭酸パックジェル 50g 炭酸の泡の力で毛穴の奥の汚れを吸着。馬プラセンタ・植物エキス・アミノ酸配合。	参考価格 3,410円 ↓ 2,500円
18	 パーフェクトクレンジング ①150g & ②500g ダブル洗顔不要、オイルフリーでメイクにも最適。弱酸性でお肌に優しいです。	① 150g→ 1,300円 ② 500g→ 3,000円
19	 プラセンタマイルド洗顔フォーム80g きめ細かい泡立ちでツッパリ感もなく、しっとりしたお肌に洗いあがります。	参考価格 3,168円 ↓ 1,200円
20	 プラセンタ・セラミドソープ100g 泡立ち、使用感抜群!しっとり保湿タイプでお肌に優しい石鹸です。	参考価格 2,200円 ↓ 500円
21	 ピュアプラセンソープ120g 麦飯石が汚れや臭いを落とし、プラセンタで保湿。2度洗いでメイクや毛穴の汚れもスッキリ落とせます。さっぱりタイプのお肌に優しい石鹸です。	参考価格 1,980円 ↓ 500円
22	 柿渋石鹸 渋工門 90g 渋柿のタンニンが、気になるニオイをシャットアウト!ボディ専用石けん。男性にもオススメ。	参考価格 1,650円 ↓ 500円
23	 UVカットミルクEX 50g SPF32、PA+++馬プラセンタ、紫外線をプラスに変えるOTZ配合。お肌に優しい弱酸性、エタノールフリー。	参考価格 2,241円 ↓ 1,800円
24	 QVリキッドファンデーション 30ml UVケア、美容液、クリーム、化粧下地、の役割薄付きのリキッドファンデーション。 ①ナチュラル②オークルの2色。	参考価格 2,200円 ↓ 2,000円



組合員の皆様へ

ダイハツ生活協同組合

生2022-14

下記申込書にご記入の上、生協売店までお申し込みください。
(お支払いはお申し込み時にお願いたします)

ブラセンタ化粧品申込書

締切日：2022年2月8日(火)



所属		氏名			氏名コード		内線 (※携帯番号)		社員区分	現金	給与
地区		課・室							DK		
No	商品名	単価	個数	合計	No	商品名	単価	個数	合計		
1	ブラセンタ原液 30ml	2,900円		円	13	NMNリッチソリューション 40ml	5,000円		円		
2	PGジェル 80g	1,800円		円	14	NMNリッチセラム 80ml	5,000円		円		
3	PR美容液 65ml	2,900円		円	15	NMNリッチナリッシュクリーム 50g	4,000円		円		
4	dpオールローション250ml	1,600円		円	16	ピーリングジェル 150g	1,300円		円		
5	エンジェルローション150ml	2,000円		円	17	炭酸パックジェル 50g	2,500円		円		
6	PBゲルクリーム 35g	1,400円		円	18-①	パーフェクトクレンジング150g	1,300円		円		
7-①	モイストクリーム 30g	2,000円		円	18-②	パーフェクトクレンジング500g	3,000円		円		
7-②	モイストクリーム 60g	3,200円		円	19	ブラセンタマイルド洗顔フォーム 80g	1,200円		円		
8	PVクリーム 60g	1,800円		円	20	ブラセンタ・セラミドソープ 100g	500円		円		
9-①	美容水 150ml	1,400円		円	21	ピュアブラセンソープ120g	500円		円		
9-②	美容水 300ml	2,300円		円	22	柿渋石鹸 渋工門 90g	500円		円		
10	エクストラゼリージェル30g	2,200円		円	23	UVカットミルクEX 50g	1,800円		円		
11	ウォーターパックジェル45g	2,500円		円	24	QVファンデーション 30ml	①ナチュラル	2,000円		円	
12-①	チャームローズスクワラン20ml	900円		円			②オークル	2,000円		円	
12-②	チャームローズスクワラン60ml	2,400円		円	合計(税込)			個		円	

※在宅勤務等で売店でのお申し込みが出来ない方は、携帯番号をご記入下さい。

キリトリ線

ブラセンタ化粧品引換券 引渡日：2022年2月25日(金)

所属		氏名			氏名コード		内線		社員区分	現金	給与
地区		課・室							DK		
No	商品名	単価	個数	合計	No	商品名	単価	個数	合計		
1	ブラセンタ原液 30ml	2,900円		円	13	NMNリッチソリューション 40ml	5,000円		円		
2	PGジェル 80g	1,800円		円	14	NMNリッチセラム 80ml	5,000円		円		
3	PR美容液 65ml	2,900円		円	15	NMNリッチナリッシュクリーム 50g	4,000円		円		
4	dpオールローション250ml	1,600円		円	16	ピーリングジェル 150g	1,300円		円		
5	エンジェルローション150ml	2,000円		円	17	炭酸パックジェル 50g	2,500円		円		
6	PBゲルクリーム 35g	1,400円		円	18-①	パーフェクトクレンジング150g	1,300円		円		
7-①	モイストクリーム 30g	2,000円		円	18-②	パーフェクトクレンジング500g	3,000円		円		
7-②	モイストクリーム 60g	3,200円		円	19	ブラセンタマイルド洗顔フォーム 80g	1,200円		円		
8	PVクリーム 60g	1,800円		円	20	ブラセンタ・セラミドソープ 100g	500円		円		
9-①	美容水 150ml	1,400円		円	21	ピュアブラセンソープ120g	500円		円		
9-②	美容水 300ml	2,300円		円	22	柿渋石鹸 渋工門 90g	500円		円		
10	エクストラゼリージェル30g	2,200円		円	23	UVカットミルクEX 50g	1,800円		円		
11	ウォーターパックジェル45g	2,500円		円	24	QVファンデーション 30ml	①ナチュラル	2,000円		円	
12-①	チャームローズスクワラン20ml	900円		円			②オークル	2,000円		円	
12-②	チャームローズスクワラン60ml	2,400円		円	合計(税込)			個		円	

※各売店でのお引き取り以外は送料実費がかかります

★甘平 (愛媛県)



【贈答用】

愛媛が誇る注目の新品種「甘平」
内皮・外皮とも極限まで薄く濃厚な甘み
サクサクとした食感が特長です。

- ① 甘平 贈答用 6,190円
3kg 2Lサイズ12玉入 ※日にち指定不可
- ② 甘平 家庭用 5,790円
5kg 2Lサイズ ※日にち指定不可

■お届け期間：2月上旬～下旬

※気候条件によりお届け期間が変更になる場合があります。
商品は無くなり次第終了とさせていただきます。

★ビストロシェフが作る骨付き鶏と親鶏釜めしの素 (香川県)



すべて冷凍でお届けします。
骨付き鶏は一度も加熱していない
生肉の状態です。冷蔵庫でしっかり
中まで解凍し、グリルやフライパン
などで焼いてください。鶏脂が付い
ていますので鶏脂をかけて焼いて
ください。焼き立ては格別です。

釜飯の素は大きめの具材がたっぷり
入っています。
朝引き親鶏の歯応えと旨味が最大限
引き出された釜飯が炊き上がります。

bistro 小夏のオーナーシェフが作った骨付き鶏
(ひな鶏と親鶏) 各1本
親鶏釜めしの素(3合用) ×2袋をセットにしました。

- ③ ビストロシェフが作る骨付き鶏と親鶏釜飯の素 3,790円
骨付き鶏(おや・ひな)各1本、親鶏釜めしの素(3合用) ×2 ■冷凍

★アマモの海で獲れるくい打ち牡蠣 (広島県呉市安浦)



1年で一番
美味しい時期

※殻付牡蠣は焼き牡蠣でお召し上がり下さい。

アマモが育つほど水質のよい安浦で、唯一昔ながらの「くい討ち式」で育てている超希少な牡蠣です。
一日中海の中に浸かっている「筏式」と違い、
潮の満ち引きにより太陽と空気にさらされることで
身が引き締まり栄養価も高く、旨みも濃厚!!
加熱しても縮みが少ないのも特長です。

- ④ くい打ち牡蠣(A) 4,100円

■お届け期間：
1/20～2/末

(無くなり次第終了)

- ⑤ くい打ち牡蠣(B) 4,500円

殻付牡蠣10個、むき身チューブ200g×2
賞味期限：出荷日より冷蔵で4日

蒜山ミルキーチョコレート

蒜山高原で育ったジャージー牛のミルクを使って蒜山の小さなチョコレート工場で作られた美味しいチョコレートです。



★チョコフォンデュセット



フルーツやパン、バームクーヘン、ドーナツなど、お好きなものにフォンデュ！



ビター・ホワイト・いちご・キャラメル
4種類のチョコレート入り

ビターとホワイトを混ぜるとミルクチョコになるよ！

キャンドルがなくなった場合は市販のキャンドルをご使用いただければ何度でもお使いいただけます。



【材 料】 チョコレート 30g と牛乳又は生クリーム 30g
【作り方】 チョコレート 30g を容器に入れキャンドルで焦がさないように溶かします。そこに牛乳又は生クリーム 30g を少しずつ加えチョコレートソースを作ります。40℃ぐらいに保ちながら好きなフルーツなどにつけてお召上がり下さい。

⑥ チョコフォンデュセット 2,500円

陶器製容器、フォーク2本、キャンドル1個
ビターチョコ、ホワイトチョコ、いちごチョコ、キャラメルチョコ 各1袋(60g)

★みんな大好きひと口チョコ(ミックス)



蒜山ジャージーミルクをたっぷり使って作られたとっても美味しいひと口チョコ。

⑦ みんな大好きひと口チョコ ミックス 2,980円

230g入 × 3袋セット

1袋にミルクチョコ・いちご・バナナなど10種類以上のチョコがミックスされています。

★お得用 割れチョコ



無くなり次第終了

割れているだけで正規品と同じ選りすぐりの材料で作られています。

⑧ 割れチョコ 2,980円

ピーナッツミルクチョコ、抹茶マシュマロカシューナッツ、コーヒーチョコ 3種各130g、いちごホワイトチョコ 90g

産地直送便申込書 (甘平・骨付き鶏・牡蠣・チョコレート)

申込締切日
2022年2月9日(水)

★お支払いはお申込の時にお願いします。 () 売店 NO. ()

所属	内線・携帯番号	氏名	氏名コード
地区	内線		
課・室	※携帯番号		

※在宅勤務等で売店でのお申込みが出来ない方は携帯番号をご記入ください。

ご依頼主	住所	〒	
	氏名	TEL	

お届け先	住所	〒		TEL	()
	氏名	商品番号	商品名		-
配達希望日	/ ()	AM・14時-16時・16時-18時 18時-20時・19時-21時	No.1~2は日にち指定不可 時間指定は可能。	数量	合計金額

取扱期間は気候条件により変更になる場合がございます。あらかじめご了承願います。

産地直送便(控)

所属	内線	氏名	氏名コード	商品番号	数量	金額
地区	課・室					円



週刊ダイヤモンド 特別キャンペーン

2021年12月
ダイハツ生活協同組合

週刊 **ダイヤモンド**

※2020年6月日本ABC協会調べ

書店・販売店で **27** 年連続 **No.1** のビジネス週刊誌

1冊ずつ購読された
場合の市価概算(50冊)

お得!

1年間50(冊)
お得な定期購読料金

~~36,500円~~

~~26,200円~~

20,000円

1冊定価730円のところ1冊あたり**400円** (税・送料込)



ダイヤモンド・プレミアム

スマホ、パソコンで読めるビジネスコンテンツ!

ダイヤモンド社の厳選書籍や 週刊ダイヤモンド約400冊が読み放題!

ダイヤモンド・プレミアムとは ダイヤモンド社が提供する新しい有料デジタルサービス

◆下記コンテンツが読み放題!

1. 週刊ダイヤモンドが読める ...「週刊ダイヤモンド」最新号とバックナンバー約400冊超が電子版読み放題
2. 有料会員限定記事が読み放題 ...産業界に網を張る記者集団のオリジナル特集、専門家の分析・解説が満載
3. オリジナル特集が読み放題 ...創刊100年だからできる、伝説の経営者への厳選インタビューを大量蔵出し
4. ベストセラー本が読み放題 ...ダイヤモンド社の厳選書籍が紙の書籍同様にページをめくって閲覧可能
5. WSJ (ウォール・ストリート・ジャーナル) 記事が読み放題 ...日本語、米英語、中国語ですべて閲覧可能

通常年額

23,760円

1年プラン

17,000円 (税込)

28% OFF

優れたリーダー人材に貢献する

ハーバード・ビジネス・レビュー

(紙版雑誌・1年間12冊) 市価概算 25,200円

特別価格

19,000円

(税・送料込み)

25% OFF



- お申込方法：購読申込書に必要事項をご記入の上、ダイハツ生活協同組合 売店までお申込下さい。
- お支払方法：現金・給与控除<社用も承ります（購入要求票）>
- 配 本：雑誌は申込みから2週間後の最新号よりお届けいたします。
ダイヤモンド・プレミアム及びセットはID・パスワードの取得方法をメールにてご連絡いたします。

ダイハツ生活協同組合 行

ダイヤモンド社情報誌購読申込書

申込締切日 2022年3月25日（金）

売店

NO.

※全ての項目にご記入下さい

課	組 内線
コードNO	

フリガナ 氏名	送付先住所 会社送付の場合、部署名・勤務建屋フロアまでご記入下さい。 〒 - (自宅・会社) TEL() -
------------	--

支払負担 ○をつけて下さい	個人用 ・ 社用	支払方法 ○をつけて下さい	現金 ・ 給与 ・ 購入要求票
------------------	----------	------------------	-----------------

雑誌名	購読期間	市価概算	特別価格(税込)	割引率	数量
週刊ダイヤモンド 紙版雑誌 (毎週月曜日発売)	1年(50冊)	36,500円	20,000円	45%OFF	
	3年(150冊)	109,500円	57,700円	47%OFF	
週刊ダイヤモンド(雑誌)+ ダイヤモンド・プレミアム セット	1年(50冊) 1年プラン	60,260円	25,000円	58%OFF	
ダイヤモンド・プレミアム	1年プラン	23,760円	17,000円	28%OFF	
ハーバード・ビジネス・レビュー (毎月10日発売)	1年(12冊)	25,200円	19,000円	25%OFF	
			合計金額		円

※週刊ダイヤモンド1年購読の価格は今回限りの特別価格です。
1年後のご継続購読からは、25,000円となります。

*ダイヤモンド・プレミアム及びセットをお申込の方は、必ず鮮明にご記入ください。登録方法をメールでお知らせします。

数字には○をつけてください→																				
*E-mail:	@																			
数字には○をつけてください→																				

(中途解約について)

- ◆「週刊ダイヤモンド+ダイヤモンド・プレミアム セット」は、中途解約における料金の払い戻しは行いません。
- ◆紙版雑誌のみの場合、購入手続き後での中途解約につきましては市販価格×配送手配済冊数+事務手数料にて精算させていただきます。

(個人情報の取り扱いについて)

- ◆ご記入いただいた氏名、住所、電話番号は商品の発送、事務連絡、継続購読の意思確認に利用いたします。
また、ご連絡いただいた住所やメールアドレスに、各種ご案内(事務連絡・アンケート等)、製品サービスのご案内をお送りすることがございます。
これらのご案内が不要の場合は、右の不要□に✓を入れてください。

不要 □

----- キリトリ線 -----

ダイヤモンド社情報誌購読申込控え

所属	氏名	購読希望誌	購読料金

【トヨタ関連企業の皆様へ】

期間限定特別あっせん注文書

全豊田生活協同組合連合会事務局
豊田市豊栄町2-111 TEL.0565-28-3397

継続中

全豊連
合同企画
全豊田生活協同
組合連合会

ブランドシューズ特集

チラシ掲載商品
メーカー希望小売価格より

クローズドプライス
35%OFF

REGAL リーガル

流行のための流行を追わない、品格あるデザインとていねいな作り。それが時代を超えて、日本のビジネススタイルの足下を飾り続けている。

ヒットアイテム Hit Item

スタイリッシュ、軽量で足馴染みもよい一足。靴底のデザインもかっこいい。



① ストレートチップ 811R AL 内

カラー/ブラック
サイズ: 23.5~27.0cm
メーカー希望小売価格 ¥24,200(税込)
あっせん価格 ¥15,730 税込



④ プレゼントウ 810R AL 外

カラー/ブラック
サイズ: 23.5~27.0cm
メーカー希望小売価格 ¥24,200(税込)
あっせん価格 ¥15,730 税込



⑤ ストレートチップ 725R AL 内

カラー/ブラック
サイズ: 23.5~27.0cm
メーカー希望小売価格 ¥24,200(税込)
あっせん価格 ¥15,730 税込



⑥ Uチップ 727R AL 外

カラー/ブラック
サイズ: 23.5~27.0cm
メーカー希望小売価格 ¥24,200(税込)
あっせん価格 ¥15,730 税込



⑦ プレゼントウ 101W AH 外

カラー/ブラック
サイズ: 23.5~27.0cm
メーカー希望小売価格 ¥24,200(税込)
あっせん価格 ¥15,730 税込

豆知識

外羽根 外

営業などのビジネスにおすすめ
着脱・フィット調節し易い



鳩目の部分が
乗っかっている
状態の紐靴

内羽根 内

冠婚葬祭におすすめ
スリキリと見え、品格があります



鳩目の部分が
滑り込んでいる
状態の紐靴

ロングセラー Long Seller

1969年デビュー。
リーガル定番の
代表アイテム

② プレゼントウ 2504NA 外



カラー/ブラック
甲革/牛革 表底/合成ゴム
踵/リーガルロングライフ
ゴムヒール
製法/グッドイヤーウエルト式
サイズ: 23.0~26.5cm
メーカー希望小売価格 ¥26,400(税込)
あっせん価格 ¥17,160 税込

1971年デビュー。
オンからオフまで
大活躍。

③ ローファー 2177N 外



カラー/ブラック
甲革/牛革
表底/合成ゴム
踵/リーガルロングライフ
ゴムヒール
製法/グッドイヤーウエルト式
サイズ: 23.0~26.5cm
メーカー希望小売価格 ¥22,000(税込)
あっせん価格 ¥14,300 税込

KENFORD ケンフォード

リーガルの弟ブランド。完成されたシェイプ、ベーシックなデザインと安定感ある履き心地、ケンフォード最大のヒットシリーズ。



⑧ プレゼントウ KN81 ABJ 外

カラー/ブラック
甲革/牛革
表底/合成底(ゴム)
製法/セメントッド式
サイズ: 24.5~27.0cm 3E
メーカー希望小売価格 ¥13,200(税込)
あっせん価格 ¥8,580 税込



⑨ ストレートチップ KN82 ABJ 内

カラー/ブラック
甲革/牛革
表底/合成底(ゴム)
製法/セメントッド式
サイズ: 24.5~27.0cm 3E
メーカー希望小売価格 ¥13,200(税込)
あっせん価格 ¥8,580 税込



⑩ モックストラップ KN83 ABJ 内

カラー/ブラック
甲革/牛革
表底/合成底(ゴム)
製法/セメントッド式
サイズ: 24.5~27.0cm 3E
メーカー希望小売価格 ¥13,200(税込)
あっせん価格 ¥8,580 税込



⑪ プレゼントウ KB46 AJ 外

カラー/ブラック
甲革/牛革
表底/合成底(ゴム)
製法/セメントッド式
サイズ: 24.5~27.0cm 3E
メーカー希望小売価格 ¥12,650(税込)
あっせん価格 ¥8,220 税込



⑫ Uチップ KB47 AJ 外

カラー/ブラック
甲革/牛革
表底/合成底(ゴム)
製法/セメントッド式
サイズ: 24.5~27.0cm 3E
メーカー希望小売価格 ¥12,650(税込)
あっせん価格 ¥8,220 税込



⑬ ストレートチップ KB48 AJ 内

カラー/ブラック
甲革/牛革
表底/合成底(ゴム)
製法/セメントッド式
サイズ: 24.5~27.0cm 3E
メーカー希望小売価格 ¥12,650(税込)
あっせん価格 ¥8,220 税込



⑭ モックストラップ KB49 AJ 内

カラー/ブラック
甲革/牛革
表底/合成底(ゴム)
製法/セメントッド式
サイズ: 24.5~27.0cm 3E
メーカー希望小売価格 ¥12,650(税込)
あっせん価格 ¥8,220 税込



MOONSTAR ムーンスター

Ag+抗菌防臭、衝撃吸収、天候にも左右されない(防水設計)快適な履き心地です。

15

ブラック

レインポーター MS RP001



ブラック ブラウン

ダークブラウン

◆素 材/合皮

◆ソール/EVA/ラバー

内側ファスナー付

サイズ: 24.5~27.0・28.0cm

4E

メーカー希望小売価格 ¥6,490(税込)

あっせん価格

¥4,220

16

ブラック

レインポーター MS RP002



ブラック

キャメル

◆素 材/合皮

◆ソール/EVA/ラバー

内側ファスナー付

サイズ: 24.5~27.0・28.0cm

4E

メーカー希望小売価格 ¥6,490(税込)

あっせん価格

¥4,220

Bobson BOBSON ボブソン

インジェクション製法により、本底のウレタン自体が衝撃吸収の役目もするので、歩行時のショックを柔らげます。

17

BB4327

ブラック

ブラウン

キャメル

キャメル

ブラック

キャメル

◆素 材/牛革

◆ソール/ウレタン

◆製 法/インジェクション

サイズ: 24.5~28.0cm

3E

メーカー希望小売価格 ¥10,780(税込)

あっせん価格

¥7,000

19

BB4355

ブラック

NEW

ブラック

キャメル

◆素 材/牛革

◆ソール/ウレタン

◆製 法/インジェクション

サイズ: 24.5~27.0cm

3E

メーカー希望小売価格 ¥10,780(税込)

あっせん価格

¥7,000

18

BB5422

ブラウン

ネイビー

バーガンディ

ネイビー

◆素 材/牛革

◆ソール/ウレタン

◆製 法/インジェクション

サイズ: 24.5~27.0cm

3E

メーカー希望小売価格 ¥10,780(税込)

あっせん価格

¥7,000

20

BB5207

ブラック

ダークブラウン

キャメル

◆素 材/牛革(ステア)

◆ソール/ウレタン

◆製 法/インジェクション

サイズ: 24.5~27.0cm

4E

メーカー希望小売価格 ¥8,580(税込)

あっせん価格

¥5,570

*印刷のため、現物と多少色合いの誤差が生じる場合がございます。

お客様控え

No.	品名	カラー	あっせん価格(税込)	ご希望サイズ	数量	合計	申込日	月 日 ()	職場名
			¥			¥	TEL	()	-
			¥			¥	氏名		
			¥			¥	引換売店		
合計(税込)						¥	※商品によって納期が多少延びる場合がございます。 ※ご記入頂いた個人情報は商品の引換の目的以外には使用致しません。		

切り取り線

トヨタ関連企業の皆様へ

お申し込み期間

2021年11月24日(水)~
2022年3月31日(木)

お申し込みとお渡し方法

- ◆トヨタ関連企業売店、又は職域担当部署へ直接お申し込み下さい。
 - ◆お申し込み締め日は12/6、12/20、1/10、1/24、2/7、2/21、3/7、3/21、3/31です。
 - ◆お渡しは各お申し込み締め日より1週間後です。
 - ◆代金はお申し込み売店にて、商品引き渡し時に現金または給料引きでお支払い下さい。
- *一部の企業で給料引きできない企業がございます。

各売店行き

No.	品名	カラー	あっせん価格(税込)	ご希望サイズ	数量	合計
			¥			¥
			¥			¥
			¥			¥
			¥			¥
			¥			¥
合計(税込)						¥

※サイズは0.5cm刻みです

トヨタ関連企業の従業員様は最寄りの売店又は
職域担当部署へ直接お申し込み下さい。

- | | |
|--|--|
| ●愛三工業株式会社
愛協産業株式会社 | ●ダイハツ工業株式会社
ダイハツ生協売店 |
| ●愛知製鋼株式会社
アイコーサービス販売店 | ●株式会社東海理化
東海理化サービス販売店及び本社
(豊田工場) |
| ●トヨタ紡織株式会社
TBコーポレートサービス販売店 | ●トヨタ車体株式会社
トヨタ車体生協売店 |
| ●株式会社デンソー
かりや愛知中央生協売店
株式会社デンソーパーラー売店 | ●日野自動車株式会社
株式会社日野ヒューテック売店 |
| ●株式会社三五
株式会社ジェイテクト
かりや愛知中央生協売店 | ●豊田合成株式会社
TGWエルフェア販売店 |
| ●株式会社豊田自動織機
株式会社サンパレー売店 | ●トヨタ自動車株式会社
株式会社EJサービス売店 |
| ●株式会社こじまグループ企業
やわらぎ生活協同組合 | ●トヨタ自動車株式会社
トヨタ生協売店 |
| ●アイシングループ企業
新三商事販売店 | ●中央発條株式会社
中央発條売店 |
| ●大豊工業株式会社
株式会社タイホウライフサービス売店 | |

申込日	月 日 ()
会社名	
職場名	
TEL	() -
内線	
氏名	
社員番号	
引換売店	
支払方法	いずれかに○ 現金・給料引 ()

*ご記入頂いた個人情報は商品の引換の目的以外には使用致しません。

↓ご家庭で消費する商品の通年斡旋受付中! ↓



組合員の皆様へ

ニッポンハム「在宅勤務ランチ応援!!」



グルメレター (ポストinギフト (常温品))

通年斡旋

2セット以上のご注文は、ヤマト運輸宅急便にてのお届けになります。

① 1,350円	② 1,680円	③ 1,450円	④ 1,230円
 鎌倉おつまみ5点セット 鎌倉ハム富岡商会のおつまみが勢ぞろい。	 鎌倉総菜4点セット 鎌倉ハム富岡商会のお惣菜。湯せん調理で簡単便利。	 味噌汁&和風スープセット 酒粕入りでまろやかな味噌汁2種類と、素材の旨味を引き出した3種類のスープセットです。	 まぼろしの味噌使用もつ2種セット まぼろしの味噌の深いコクと国産豚小腸のうまみが絡み合いクセになるおいしさ
⑤ 880円	⑥ 1,000円	⑦ 1,000円	CHECK! 通年申し込みを受け付けます。 チラシを売店にお持ちください ネコポスト・ゆうパケットでのお届けです。 (ポスト投函) お申し込みをいただいでから 10日前後かかる場合があります。
 高千穂牧場ハンバーグセット 霧島山麓の雄大な自然に抱かれた高千穂牧場。まろやかな味をお楽しみいただけるハンバーグです。	 鎌倉煮込みハンバーグ2点セット トマトベースの洋風ハンバーグと特製醤油だれの和風ハンバーグです。	 炭火焼おつまみやきとり5個セット 炭火香る焼鳥を乾燥したうま塩味のおつまみ。宮崎県で製造しています。	

ニッポンハムグルメレター (申込書)

売店 No.

所属	地区	課・室	社員区分	現金	給与
内線	※携帯番号		D 正社員		
氏名			K シニア		
氏名コード			出向受入社員		
			期間社員		
			派遣社員		
			その他		

※在宅勤務等で売店での申し込みが出来ない方は携帯電話番号をご記入ください

品番	商品名	単価	数量	金額
1	鎌倉おつまみ5点セット	1,350		
2	鎌倉総菜4点セット	1,680		
3	味噌汁&和風スープセット	1,450		
4	まぼろしの味噌使用もつ2種セット	1,230		
5	高千穂牧場ハンバーグセット	880		
6	鎌倉煮込みハンバーグ2点セット	1,000		
7	炭火焼おつまみやきとり5個セット	1,000		
合計			個	円
送料	1個	330円		
	2-9個	550円		
	10個以上	無料		
総合計金額				円

<お届け先>

お支払いはお申し込み時をお願いします。

〒 _____

住所 _____

氏名 _____

電話番号 _____

ニッポンハムグルメレター (控え)

売店 No.

所属	地区	課・室	社員区分	現金	給与
内線	※携帯番号		D 正社員		
氏名			K シニア		
氏名コード			出向受入社員		
			期間社員		
			派遣社員		
			その他		

品番	商品名	単価	数量	金額
1	鎌倉おつまみ5点セット	1,350		
2	鎌倉総菜4点セット	1,680		
3	味噌汁&和風スープセット	1,450		
4	まぼろしの味噌使用もつ2種セット	1,230		
5	高千穂牧場ハンバーグセット	880		
6	鎌倉煮込みハンバーグ2点セット	1,000		
7	炭火焼おつまみやきとり5個セット	1,000		
合計			個	円
送料	1個	330円		
	2-9個	550円		
	10個以上	無料		
総合計金額				円

全て価格は税込価格です。



「在宅勤務ランチ応援!!!」

通年輪旋



お買い得!

お米

ITAMI 伊丹米
伊丹産米株式会社

価格は全て税込み表示です。

① 令和3年産

秋田県産
あきたこまち

1,800円
5kg

② 令和3年産

北海道産
ななつぼし

1,750円
5kg

③ 令和3年産

新潟県産
こしいぶき

1,700円
5kg

④ 令和3年産

福井県産
ハナエチゼン

1,600円
5kg

CHECK!

通年申し込みを受け付けます。
チラシをご記入の上、売店に
お持ちください

売店渡し

原則、毎月第1週金曜日~~の~~
月末引渡です。

お米 (申込書)

売店 No.

所属	地区	課・室	社員区分	現金	給与
内線	※携帯 番号		D 正社員		
氏名			K シニア		
氏名コード			出向受入社員		
			期間社員		
			派遣社員		
			その他		

※在宅勤務等で売店での申し込みが出来ない方は携帯電話番号をご記入ください

品番	商品名	単価	数量	金額
1	秋田県産あきたこまち	1,800		
2	北海道産ななつぼし	1,750		
3	新潟県産こしいぶき	1,700		
4	福井県産ハナエチゼン	1,600		
合計			個	円

売店渡しになります。
お支払いはお申し込み時をお願いします。

お米 (控え)

月末
売店渡し

売店 No.

所属	地区	課・室	社員区分	現金	給与
内線	※携帯 番号		D 正社員		
氏名			K シニア		
氏名コード			出向受入社員		
			期間社員		
			派遣社員		
			その他		

品番	商品名	単価	数量	金額
1	秋田県産あきたこまち	1,800		
2	北海道産ななつぼし	1,750		
3	新潟県産こしいぶき	1,700		
4	福井県産ハナエチゼン	1,600		
合計			個	円

組合員の皆様へ

「在宅勤務ランチ応援！！」

ダイハツ生活協同組合

申込締切日	原則毎月第1週金曜日
商品引渡日(店渡し)	月末お渡し

通年輪旋

カゴメ糖質想いお買い得企画



※通年申込を受付ます。チラシにご記入の上、売店にお持ちください。お支払いは、お申込時をお願いします。ボール単位での販売です。直射日光、高温多湿は避けて下さい。表示価格は全て税込価格です。

★糖質想いシリーズ1,750円/6個 (1個約292円、希望小売355円)

お好きな商品をご自由に、
合計6個になる様お選びください。

① 糖質想いのミートドリア

じっくり仕上げたミートソースとコクのある大豆クリームでとろり濃厚な、レンジで温めるだけで完成のミートドリアです。



② 糖質想いのトマトリゾット

ひよこ豆やキノコ入りの、チキンとトマトの旨みあふれる、レンジで温めるだけで完成のトマトリゾットです。



レンジで温めるだけで完成！

手軽に昼食！

糖質は白飯2/3杯分なのに
満足な食べ応え
彩り野菜と
国産押し麦100%使用

※白飯お茶碗1杯150g分の糖質55.2gとの比較
(食品成分表2015より算出)

トマトの旨みあふれるチキンソースと、濃厚な大豆クリームでとろりコク旨な、レンジで温めるだけで完成のチキンドリアです。



野菜の旨味と香り豊かな香辛料で、やみつき旨辛スパイシー。レンジで温めるだけで完成する彩りも味も満足できる野菜カレーです。

③ 糖質想いのチキンドリア

④ 糖質想いの野菜カレー

カゴメ糖質想い申込書

売店渡し

きりとり線

カゴメ糖質想い引換券

月末
売店渡し

売店 NO.	※携帯	社員区分	現金	給与
地区	課・室内線	D 正社員		
氏名	氏名コード	K シニア		
		出向受入社員		
		期間社員		
		派遣社員		
		その他		

※在宅勤務等で売店での申込みが出来ない方は携帯番号をご記入下さい
売店での引き取り以外は送料実費がかかります。合計6個になる様ご記入ください

売店	社員区分	現金	給与
地区	D 正社員		
氏名	K シニア		
	出向受入社員		
	期間社員		
	派遣社員		
	その他		

売店での引き取り以外は送料実費がかかります。合計6個になる様ご記入ください

商品名	容量	数量	金額(円)
①糖質想いのミートドリア	206g	6個:	1,750円
②糖質想いのトマトリゾット	260g		
③糖質想いのチキンドリア	206g		
④糖質想いの野菜カレー	240g		
合計		6	1,750

商品名	容量	数量	金額(円)
①糖質想いのミートドリア	206g	6個:	1,750円
②糖質想いのトマトリゾット	260g		
③糖質想いのチキンドリア	206g		
④糖質想いの野菜カレー	240g		
合計		6	1,750



組合員の皆様へ

飲料セール申込書

通年幹旋

いつも生協をご利用いただきありがとうございます。
日頃のご利用に感謝し、飲料セールを開催いたします。
ほしい時にいつでもご指定先にお届けします。
ぜひご利用ください！

- ※ 申し込み方法 : 下記の表にご記入ください。商品は別紙にご記入ください。
: お申し込みをいただいてから1週間前後でお届けします。
(関西以外は10日前後)
: 1回のお申し込みは合計4ケースまで(組合せ自由)
- ※ お支払方法 : 申し込みの時にお願いいたします。
- ※ 申込時はホチキス留めのまま、お持ちください。

【飲料セール申込書】()売店 NO

所属	内線・携帯番号	氏名	氏名コード
地区			
課・室			

社員区分	現金	給与
D 正社員		
K シニア		
出向受入社員		
期間社員		
派遣社員		
その他		

※在宅勤務等で売店でのお申し込みが出来ない方は携帯電話番号をご記入ください

ご依頼主	住所	〒		
	氏名		TEL	

お届け先	住所	〒		
	氏名			
	TEL			

時間指定 (場所によってはご希望に添えない場合があります。ご了承ください。)

なし・午前中・12-14・14-16・16-18・18-20・19-21・20-21

【送料】 (離島の詳細はお問い合わせください)



関西圏	1~2ケース	660円	関西、沖縄、北海道、離島以外	1~2ケース	880円	沖縄、北海道、離島	1~2ケース	1100円
	3~4ケース	1320円		3~4ケース	2200円		3~4ケース	2640円

飲料セール

申込書		所属		氏名		
		入数	販売価格(単価)	箱数	合計金額((円))	
1	カラダカルピス 430mlペットボトル	24	2,500			
2	モンスターエナジー 355ml缶	24	4,080			
3	モンスターバイブラインパンチ 355ml缶	24	4,080			
4	ワンダ特濃カフェオレ 370gボトル缶	24	2,710			
5	キリンメッツコーラ 480mlペットボトル	24	2,650			
6	キリンファイアワンディブラック 600mlペットボトル	24	2,440			
7	キリンファイアワンディラテ微糖 600mlペットボトル	24	2,680			
8	伊右衛門特茶 500mlペットボトル	24	3,510			
9	黒烏龍茶 350mlペットボトル	24	3,230			
10	胡麻麦茶 350mlペットボトル	24	3,230			
11	ZONe Utopia ユートピア Ver.1.0.0 500ml缶	24	3,720			
12	ZONe Ver.1.3.9 500ml缶	24	3,720			
13	ZONe DEEPDIVE Ver.1.0.0 500ml缶	24	3,720			
14	ZONe Unlimited Zero アンリミテッドゼロ Ver.1.0.0 500ml缶	24	3,720			
15	ごくごく飲む毎日1杯の青汁 350gペットボトル	24	2,810			
16	水素水 310mlボトル缶	24	3,350			
17	カテキン緑茶 500mlペットボトル	24	3,050			
18	タリーズコーヒーバリスタブラック500mlボトル缶	24	2,680			
19	タリーズコーヒースムースブラック 500mlペットボトル	24	2,680			
20	タリーズコーヒースムースラテ 500mlペットボトル	24	3,420			
21	大人のカロリミットはとむぎブレンド茶 500mlペットボトル	24	2,960			
22	つぶたっぷり糺みかん 400gボトル缶	24	3,050			
23	玉露入りお茶熊本城復興応援ラベル 600mlペットボトル	24	1,680			
24	ビスタイム冴えるブラック 400gボトル缶	24	2,040			
25	レッドブルエナジードリンク 250ml缶	24	3,780			
26	ボンジュース 350mlペットボトル	24	2,710			
27	ヘルシア緑茶 350mlペットボトル	24	3,660			
28	あなたのルイボスティー 500PET	24	1,590			
29	神戸茶房 緑茶 500PET	24	1,430			
30	神戸茶房 ジャスミン茶 500PET	24	1,430			
31	サバイバーエナジードリンク 250ml缶	30	3,110			
32	野菜生活オリジナル 720mlスマートペット	15	3,280			
33	カゴメ トマトジュース&野菜生活 200ml紙パック りどり2種	トマトジュース食塩無添加	12	2,140		
		野菜1日	12			
		オリジナル	12			
		ベリーサラダ	12			
		マンゴーサラダ	12			
34	キッコーマン 豆乳飲料 200ml紙パック りどり2種	調整	18	2,800		
		フルーツミックス	18			
		コーヒー	18			
		紅茶	18			
		抹茶	18			
合計					①	円
送料					②	円
総合計					①+②	円

関西圏	1~2ケース	660円
	3~4ケース	1320円

関西圏以外の送料は、別紙表紙をご参照ください。
1回のお申し込みは合計4ケースまで(組合せ自由)
③④はよりどり2種で1ケース扱い

お客様控え		所属		氏名		
		入数	販売価格(単価)	箱数	合計金額((円))	
1	カラダカルピス 430mlペットボトル	24	2,500			
2	モンスターエナジー 355ml缶	24	4,080			
3	モンスターバイブラインパンチ 355ml缶	24	4,080			
4	ワンダ特濃カフェオレ 370gボトル缶	24	2,710			
5	キリンメッツコーラ 480mlペットボトル	24	2,650			
6	キリンファイアワンディブラック 600mlペットボトル	24	2,440			
7	キリンファイアワンディラテ微糖 600mlペットボトル	24	2,680			
8	伊右衛門特茶 500mlペットボトル	24	3,510			
9	黒烏龍茶 350mlペットボトル	24	3,230			
10	胡麻麦茶 350mlペットボトル	24	3,230			
11	ZONe Utopia ユートピア Ver.1.0.0 500ml缶	24	3,720			
12	ZONe Ver.1.3.9 500ml缶	24	3,720			
13	ZONe DEEPDIVE Ver.1.0.0 500ml缶	24	3,720			
14	ZONe Unlimited Zero アンリミテッドゼロ Ver.1.0.0 500ml缶	24	3,720			
15	ごくごく飲む毎日1杯の青汁 350gペットボトル	24	2,810			
16	水素水 310mlボトル缶	24	3,350			
17	カテキン緑茶 500mlペットボトル	24	3,050			
18	タリーズコーヒーバリスタブラック500mlボトル缶	24	2,680			
19	タリーズコーヒースムースブラック 500mlペットボトル	24	2,680			
20	タリーズコーヒースムースラテ 500mlペットボトル	24	3,420			
21	大人のカロリミットはとむぎブレンド茶 500mlペットボトル	24	2,960			
22	つぶたっぷり糺みかん 400gボトル缶	24	3,050			
23	玉露入りお茶熊本城復興応援ラベル 600mlペットボトル	24	1,680			
24	ビスタイム冴えるブラック 400gボトル缶	24	2,040			
25	レッドブルエナジードリンク 250ml缶	24	3,780			
26	ボンジュース 350mlペットボトル	24	2,710			
27	ヘルシア緑茶 350mlペットボトル	24	3,660			
28	あなたのルイボスティー 500PET	24	1,590			
29	神戸茶房 緑茶 500PET	24	1,430			
30	神戸茶房 ジャスミン茶 500PET	24	1,430			
31	サバイバーエナジードリンク 250ml缶	30	3,110			
32	野菜生活オリジナル 720mlスマートペット	15	3,280			
33	カゴメ トマトジュース&野菜生活 200ml紙パック よりどり2種	トマトジュース食塩無添加	12	2,140		
		野菜1日	12			
		オリジナル	12			
		ベリーサラダ	12			
		マンゴーサラダ	12			
34	キッコーマン 豆乳飲料 200ml紙パック よりどり2種	調整	18	2,800		
		フルーツミックス	18			
		コーヒー	18			
		紅茶	18			
		抹茶	18			
合計					①	円
送料					②	円
総合計					①+②	円

関西圏	1~2ケース	660円
	3~4ケース	1320円