# 2026年 12月 生協斡旋商品のご案内

受付開始11/17(火)

今月は、還元商品として、毎年人気の【みかん・りんご】と【かに各種】を実施します！
今年のお歳暮ギフト・お正月準備品は生協におまかせ！！人気のハム各種など年末年始の
「おいしい」を揃えました！ぜひご利用ください。

## 売店申込のみ

還元販売　宅配

### 柴山がに・香住がに

限定15杯　限定10杯

限定数のためチラシは売店に用意しております。

【ロシア産】
生かにすきセット




【近海産】
船内凍結えび

NEW



ワンサイズ小さくて並んでいませんが、
お買い得なバラ凍結新登場!!

締切日：12月2日

還元販売　宅配

人気商品

### みかん　りんご

箱売り価格!!
宅配料・税　込

お一人様
合計2箱まで
(組合せ自由)

締切日：12月1日　12月中旬頃～順次発送予定

### 斡旋WEB登録者数3千人達成キャンペーン！

12月・1月度に
斡旋WEBで
ご注文の方の
中から毎月
5名様に抽選で
「グルメギフト」を
プレゼント！

### 斡旋Web簡単申込

https://daihatsuseikyo-ec.jp/login

お世話になった方への「ありがとう」ギフトや
ご家族みんなで笑顔で囲む
お正月のごちそうはもうお決まりですか？

継続中　No.1　大人気商品

### おせち料理

締切日：12月11日

還元販売

### 【カナダ産】ボイルずわいがに姿

締切日：12月4日

### ニッポンハム・伊藤ハム

締切日：12月10日

### さぬき麺紀行

締切日：12月9日

### ふく料理宅配

締切日：12月10日

### 冬の贈りもの

締切日：12月11日

### ★今月の産地直送便★

冬のグルメ大特集！

締切日：12月14日

売店渡し

### ぜいたく海苔・ふりかけ

締切日：12月8日

### 年越し海鮮福袋

締切日：12月14日

売店渡し

### 天津甘栗

締切日：12月8日

通年　宅配

48個入大袋×
3200袋超
ご注文の
大人気商品！！




商品拡充!!

### リポイントクラブ

全20種類に拡充

3，6万ケース超ご利用の超人気サイト。安心してご利用ください。

### ダイハツ生協 LINE公式アカウント



友だち募集中

お得な情報・クーポンの配信もあるかも！

### 生協HPもぜひご家族でご覧ください！

HPには、還元販売・各種即売会
わくわくお得市等の耳より情報を多数掲載！

パソコンや右記QRコードから
生協のHPをご覧ください。

ダイハツ生協　検索

http://daihatsu-seikyo.jp/



お困り事があれば、何でも各売店又は本部(661-4930)(072-753-9328)にお気軽にご相談下さい。

# 斡旋Webの操作方法

斡旋Web
スマホの場合は
QRコード読み取り



https://daihatsuseikyo-ec.jp/




初めて本サイトをご利用する際には、新規登録をします。
①ブラウザを立ち上げます。ブラウザのアドレスバーに
本サイトのURLを入力し、Enterキーを押します。
②「ログイン」画面に画面遷移します。文字リンク[新規登録の
方はこちら] をクリックします。




③「ユーザ確認」画面に画面遷移します。氏名コードとお名前
(半角ｶﾀｶﾅ)を入力します。お名前(半角ｶﾀｶﾅ)は姓と名の間に
半角スペースを入力してください。
④[確認]ボタンを押します。もしユーザ確認のエラーが解消さ
れない場合、画面下のダイハツ生活協同組合 本部までお問い
合わせください。




本サイトでご利用になるユーザー情報を登録します。
事前に、ご利用のPCや携帯電話等の端末がメールを受信
できるように設定してください。
①「ユーザー新規登録」画面に画面遷移します。入力フォームに
必要項目を入力します。必要項目のうち、メールアドレスと
パスワードは次回以降のログイン時に使用します。

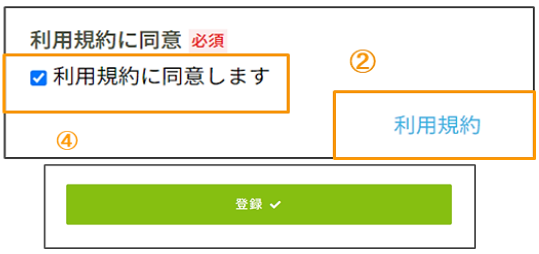


②文字リンク「利用規約」をクリックすると、PDFファイルが表示されます。
③PDFファイルをご覧いただいた後、PDFファイルは閉じます。
チェックボックス[利用規約に同意します]にチェックを入れます。
④必要項目を入力した後、画面下の[登録]ボタンを押します。




①画面上に
本登録用メールを
送信しましたとの
メッセージが
表示されます。




受信したメールからユーザーの本登録を完了させます。
②ブラウザを起動して、ご利用のメールソフトを起動します。
件名「【ダイハツ生協】登録を完了させてください」のメールを開きます。
本文の中のURLをクリックします。







本サイトのトップページが表示されます。
お買い物をお楽しみください。




お好みの商品をご注文下さい。

①「ログイン」画面に画面遷移します。画面上に本登録が完了
しましたとのメッセージが表示されます。
②先ページの「ユーザー新規登録」画面にて登録したメール
アドレスとパスワードを入力して、[ログイン]ボタンを押します。

**お問い合わせは、各売店または本部(661－4930)まで**

生協組合員の皆様へ

# 斡旋商品に万が一不具合があった場合について

平素は、生協をご利用いただき誠にありがとうございます。

斡旋商品がお手元に届きましたら、すぐに商品のご確認を

お願いいたします。

万が一、商品に不具合がございましたら、お手数ですが、

**※商品の箱の写真と、商品の写真、または現物**を

売店までご持参頂ければ、速やかに対応させて頂きます。





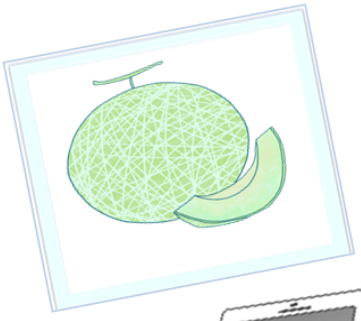

不具合対応をスムーズに進める為、
商品の状態が分かる
お写真が必要です。

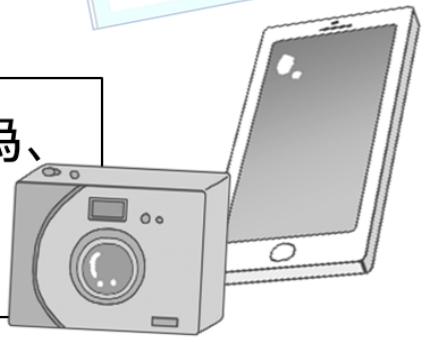

お手数をお掛けしますが、何卒ご理解とご協力をお願いいたします。

**ダイハツ生活協同組合**

幹旋WEB登録者数3千人達成キャンペーン！
11月・12月・1月度に幹旋WEBでご注文の方の中から
毎月5名様に抽選で「グルメギフト」をプレゼント！

幹旋Web
簡単申込
https://daihatsuseikyo-ec.jp/login

人気商品

お一人様
合計2箱まで
（組合せ自由）

箱売り価格!!
宅配料・税　込

# 還元販売

## 有田みかん

Mサイズの予定ですが
酷暑・干ばつの影響により、小玉傾向

①10kg　5,500円

②5kg　3,300円

## サンふじ りんご

青森県産、長野県産、他
＜産地の指定はご遠慮下さい＞

（32~36玉）
③10kg　6,200円

（16~18玉）
④5kg　4,200円

**締切日：12月1日（火）**

**★商品発送日：12月中旬~順次発送【着日の指定はご容赦下さい。】**

**★天候等の影響で、**
**「締め切り前の受付終了」「産地・サイズ・玉数の変更」の場合があることをご了承下さい。**
★宅配伝票は「1箱につき1枚」、各自でご記入下さい。
★時間指定は出来ますが、日にち指定は出来ません。
★複数お申込みの場合、同時にお届けできない場合があります。

### 商品到着時のお願い

**★商品が届き次第、現物確認をお願いいたします。**
★万が一不具合があった場合は、
商品及び外装（箱）の写真を、最寄りの売店にご提示ください。
該当数について交換いたします。

202612089

## 2026 みかん・りんご＜申込書＞

売店　NO.　　締切日　：12月1日（火）

| 所属　課・室 | 社員区分 | 現金 | 給与 |
|---|---|---|---|
| 内線 | DK社員 嘱託・シニア | | |
| 携帯番号 | 上記以外 | | |

氏名　（氏名コード）

| 品名 | 重さ | 価格 | 数量 | 金額 |
|---|---|---|---|---|
| ① みかん | 10kg | 5,500円 | | |
| ② みかん | 5kg | 3,300円 | | |
| ③ りんご | 10kg | 6,200円 | | |
| ④ りんご | 5kg | 4,200円 | | |
| 合　計 | | | | 円 |

お一人様合わせて2箱迄(組合せ自由)

## 2026 みかん・りんご＜控＞

売店　NO.　　12月中旬~順次発送

| 所属　課・室 | 社員区分 | 現金 | 給与 |
|---|---|---|---|
| 内線 | DK社員 嘱託・シニア | | |
| 携帯番号 | 上記以外 | | |

氏名　（氏名コード）

| 品名 | 重さ | 価格 | 数量 | 金額 |
|---|---|---|---|---|
| ① みかん | 10kg | 5,500円 | | |
| ② みかん | 5kg | 3,300円 | | |
| ③ りんご | 10kg | 6,200円 | | |
| ④ りんご | 5kg | 4,200円 | | |
| 合　計 | | | | 円 |

お一人様合わせて2箱迄(組合せ自由)

2 301030 000397

WEB申し込み不可のため
売店にてお申込み願います。

# 数量限定！先着順！

ご希望日を必ずご記入下さい（最短10日位要）

**最終配達希望日：12月29日（火）**

提供　：但馬漁業協同組合

## 還元販売

どちらも
1杯入り800g前後

ボイル後、冷蔵でお届け
そのまま食べられます。



## 山陰のブランド 松葉がに

商品番号 **①柴山がに**




味の濃さ、甘さ、香り、身のぷりぷり感で人気です♪

**限定数量　15杯**

【通常18,000円～＋宅配料1,970円＝19,970円～のところ】

**14,800円**

## 紅ずわいがに

商品番号 **②香住がに**




身がしまって、甘くジューシーな味わいで人気です♪

**限定数量　10杯**

【通常12,000円＋宅配料1,970円＝13,970円のところ】

**11,000円**

2種ご購入の場合は
それぞれお申込みください

税宅配料込

**お一人様　各1杯限り**

限定数量に達した時点で申込受付を終了します。ご了承ください。

★申込可否については、各売店又は生協本部斡旋担当にお問い合わせください。（内線661-4930／斡旋担当　橋本・上村）　202612090

---

（　　）売店　NO.（　　）

| 所属 | 内線 | 氏名 | 氏名ｺｰﾄﾞ |
|---|---|---|---|
| 課・室 | | | |
| | 携帯番号 | | |

| ご依頼主 | 住所 | 〒 | | |
|---|---|---|---|---|
| | 氏名 | | TEL | |

## 2026柴山がに・香住がに 申込書

| 社員区分 | 現金 | 給与 |
|---|---|---|
| DK社員 嘱託・シニア | | |
| 上記以外 | | |

| お届先 | 住所 | 〒 | | TEL | |
|---|---|---|---|---|---|
| | 氏名 | | 商品番号 | | 商品名 | |

**生ものですので宅配希望日を必ずご記入下さい。**

| 配達希望日時 | 月　日（　） | | 申込数量 | 1 | 金額 | 円 |
|---|---|---|---|---|---|---|
| | 時間指定 | 指定なし | 午前中 | 14～16 | 16～18 | 18～20 | 19～21 |

最終配達希望日 は12月29日（火）です

キリトリ線

---

**柴山がに・香住がに（控）**

| 所属 | 内線 | 氏名 | 氏名ｺｰﾄﾞ | 数量 | 金額 |
|---|---|---|---|---|---|
| 地区　課・室 | | | | 1 | |

| 配達希望日時 | 月　日（　） | | | 商品名 | | | |
|---|---|---|---|---|---|---|---|
| | 時間指定 | 指定なし | 午前中 | 14～16 | 16～18 | 18～20 | 19～21 |

WEB申し込み不可のため
売店にてお申込み願います。

# 還元 かにすき・甘えび

全て数量制限無し！

締切日
１２月２日（水）

最終配達希望日
12月29日（火）

## 生かにすきセット

冷凍

ロシア産

税・宅配料込で
とてもお得



13,000円＋送料1,970円＝14,970円のところ

**２Ｌ ６肩**
**11,000円**



20,000円＋送料1,970円＝21,970円のところ

**２Ｌ １０肩**
**17,000円**



33,000円＋送料1,970円＝34,970円のところ

**２Ｌ ５kg**
**26,000円**

サイズが3L→2Lになりました

★最短お届けは、お申し込み後１０日程度かかります。
★同一日に同一場所にお届けの場合は
複数商品をご注文の場合でも宅配伝票は１枚でOKです。
（出荷時、荷姿の都合で2個口以上になる場合は、漁協で伝票を追加（住所等の転記）をさせていただきます。ご了承ください。）
★配達希望日は必ずご記入下さい。（時間指定もOKです）
（ただし最終お届け日は１２月２９日（火）です。）

## 日本海沖産 船内冷凍えび

冷凍

### 甘えび（刺身用）



9,000円＋送料1,560円＝10,560円のところ

500g（40入り）×2箱セット
**8,400円**

### バラ甘えび（刺身用）




7,000円＋送料1,560円＝8,560円のところ

NEW 小バラ500g×2箱セット
**6,500円**

### 甘えび（刺身用）＋黒えび（刺身＆加熱）



10,000＋送料1,560円＝11,560円のところ

各500g（40＆30入）各1
**9,100円**

黒えび→甘えびよりも濃い味で、
刺身はもちろん加熱（焼き・天ぷら）でも美味しいえびです

202612091

キリトリ線

## 2026 かにすき・甘えび＜申込書＞

売店 NO.

締切日：12月2日（水）

| 所属 課・室 | 社員区分 | 現金 | 給与 |
|---|---|---|---|
| 内線 | DK社員 嘱託・シニア | | |
| 携帯番号 | 上記以外 | | |

氏名 （氏名ｺｰﾄﾞ）

| | 商品名 | 単価 | 数量 | 金額（円） |
|---|---|---|---|---|
| 1 | かにすき6肩 | 11,000円 | | |
| 2 | かにすき10肩 | 17,000円 | | |
| 3 | かにすき5kg | 26,000円 | | |
| 4 | 甘えび＆甘えび | 8,400円 | | |
| NEW 5 | ﾊﾞﾗ甘えび＆ﾊﾞﾗ甘えび | 6,500円 | | |
| 6 | 甘えび＆黒えび | 9,100円 | | |
| 合 計 | | | | |

**配達希望日 月 日（ ）**

**生ものですので必ず配達希望日をご記入下さい。**

最終配達希望日は１２月２９日（火）です

## 2026 かにすき・甘えび＜控え＞

売店 NO.

最終配達希望日は
12月２９日（火）

| 所属 課・室 | 社員区分 | 現金 | 給与 |
|---|---|---|---|
| 内線 | DK社員 嘱託・シニア | | |
| 携帯番号 | 上記以外 | | |

氏名 （氏名ｺｰﾄﾞ）

| | 商品名 | 単価 | 数量 | 金額（円） |
|---|---|---|---|---|
| 1 | かにすき6肩 | 11,000円 | | |
| 2 | かにすき10肩 | 17,000円 | | |
| 3 | かにすき5kg | 26,000円 | | |
| 4 | 甘えび＆甘えび | 8,400円 | | |
| NEW 5 | ﾊﾞﾗ甘えび＆ﾊﾞﾗ甘えび | 6,500円 | | |
| 6 | 甘えび＆黒えび | 9,100円 | | |
| 合 計 | | | | |

**配達希望日 月 日（ ）**

生ものですので必ず配達希望日をご記入下さい。

幹旋Web簡単申込

https://daihatsuseikyo-ec.jp/login

# 還元販売

♪幹旋WEB登録者数3千人達成キャンペーン♪
11月・12月・1月度に幹旋WEBでご注文の方の中から
毎月5名様に抽選で「グルメギフト」をプレゼント！

ダイハツ生活協同組合
202612092

| | |
|---|---|
| 申込締切日 | 12月4日（金） |
| お届け日 | 受付後10日前後 |
| 最終お届日 | 12月29日（火） |

# ボイルズワイガニ（姿） 限定 60ケース




カナダ産のズワイガニは、主にオピリオ種と言われる日本の松葉ガニや越前ガニと同じ種類のものが水揚げされます。「窒素ガス凍結」という方法で短時間で細胞を破壊することなく凍らせるため、解凍する時にドリップしないのでプリプリの食感と旨味などが逃げ出さず、新鮮そのもののカニを味わうことが出来ます。

| 商品名 | 生協斡旋価格(税込・クール送料込) |
|---|---|
| カナダ産 ボイルズワイガニ 姿（約 600g **2杯**入り） | **¥7,800** |

※ 解凍後、そのままお召し上がりください。加熱の必要はございません。

**必ず配達希望日をご記入下さい。**

キリトリ線

## ボイルズワイガニ＜姿＞申込書

ご記入は正確に
丁寧にお願いします。

申込締切日 2026年12月4日（金）

（ ）売店 NO.（ ）

| 所属 | 内線 | 携帯番号 | 氏名 | 氏名ｺｰﾄﾞ |
|---|---|---|---|---|
| 課・室 | | | | |

| 社員区分 | 現金 | 給与 |
|---|---|---|
| DK社員<br>嘱託・シニア | | |
| 上記以外 | | |

| | | | | |
|---|---|---|---|---|
| ご依頼主 | 住所 | 〒 | | |
| | 氏名 | | TEL | |

| | | | | | | |
|---|---|---|---|---|---|---|
| お届先 | 住所 | 〒 | | | 数量 | |
| | 氏名 | | TEL | | 合計金額 | |
| 配達希望日 | 月 日（ ） 指定なし・午前中・14～16・16～18・18～20・19～21 | | | | | |

必ずご記入下さい

**最終お届け希望日は、2026年12月29日（火）です。**

キリトリ線

## ボイルズワイガニ＜姿＞2026年 お客様控え

| 所属 | 内線 | 氏名 | 氏名ｺｰﾄﾞ | 数量 | 金額 |
|---|---|---|---|---|---|
| | | | | | 円 |
| 宅配希望日 | 月 | 日（ ） 指定なし・午前中・14～16・16～18・18～20・19～21 | | | |

【年末の配送に関するお問合せ先：㈱タカショク 072-636-3123】

## 斡旋WEB登録者数 3千人達成キャンペーン!

11月・12月・1月度に斡旋WEBでご注文の方の中から毎月5名に

**「グルメギフト」プレゼント!**

## ダイハツ生活協同組合【202612093】

| | |
|---|---|
| 申込締切日 | 2026年12月8日(火) |
| 商品引渡日 | 【売店渡し】12月17日(木) |

創業128周年、本場の味。

**樂天軒本店**

樂天軒の天津甘栗は「河北省産の栗」を使用。風味、甘味、香りとも最高峰の栗を、熟練の職人が丹念に焼き上げました。風味豊かな天津甘栗をぜひご賞味ください。

【天津甘栗】の賞味期限は発送日を含めて20日間、開封後はすぐにお召し上がりくださいませ。
商品引渡し日には、お受け取りください。



天津甘栗



むき甘栗



楽々栗

| 商品名 | 内容量 | 標準小売価格(税込) | 生協斡旋価格(税込) |
|---|---|---|---|
| ①天津甘栗150g 2026年度新栗 | 150g | 864円 | 500円 |
| ②天津甘栗300g 2026年度新栗 | 300g | 1,728円 | 1,000円 |
| ③天津甘栗450g 2026年度新栗 | 450g | 2,592円 | 1,500円 |
| ④むき甘栗(12袋セット) | 70g×12袋 | 3,888円 | 2,400円 |
| ⑤楽々栗150g | 150g | 648円 | 500円 |

＊開封後はお早めにお召し上がり下さい。

＊価格はすべて税込表示です。

キリトリ線

### 申込書

申込締切日
2026年12月8日(火)

(　　)売店　　No.(　　)

受取売店　　売店
所　属　　課・室
内　線
携帯番号
氏　名
氏名コード

| 社員区分 | 現金 | 給与 |
|---|---|---|
| DK社員・嘱託・シニア | | |
| 上記以外 | | |

| 商品名 | 生協斡旋価格 | 数量 | 金額 |
|---|---|---|---|
| ①天津甘栗(150g) 新栗 | 500円 | | |
| ②天津甘栗(300g) 新栗 | 1,000円 | | |
| ③天津甘栗(450g) 新栗 | 1,500円 | | |
| ④むき甘栗(70g×12袋セット) | 2,400円 | | |
| ⑤楽々栗(150g) | 500円 | | |
| | 合　計 | | |

キリトリ線

### 引換券

商品引渡日
【売店渡し】12月17日(木)

受取売店　　売店
所　属　　課・室
内　線
携帯番号
氏　名
氏名コード

| 社員区分 | 現金 | 給与 |
|---|---|---|
| DK社員・嘱託・シニア | | |
| 上記以外 | | |

| 商品名 | 生協斡旋価格 | 数量 | 金額 |
|---|---|---|---|
| ①天津甘栗(150g) 新栗 | 500円 | | |
| ②天津甘栗(300g) 新栗 | 1,000円 | | |
| ③天津甘栗(450g) 新栗 | 1,500円 | | |
| ④むき甘栗(70g×12袋セット) | 2,400円 | | |
| ⑤楽々栗(150g) | 500円 | | |
| | 合　計 | | |

＊商品のお引き渡し日には忘れずにお持ち帰り下さい。

大阪・天満

ダイハツ生活協同組合No202612094

# 磯の宝海苔本舗

創業1947年

## 海苔屋が選ぶ 家で食べたい5品

素材と味にこだわった
海苔屋ならではの美味しさをお楽しみください




### 01 29回目 エコ旨味のり




醤油ベースの出汁に
国産の材料から旨味をじっくり煮出し大阪らしく甘辛く仕上げました。
8切64枚入

### 02 31回目 贅沢ふりかけ




美味しい海苔を
贅沢に使いました。
お子様にも大人気。
海苔だけ贅沢してまっせ！
100g入

### 03 31回目 ぜいたく手巻き



手巻き寿司や海苔巻き
おにぎりにもってこい！
香り抜群、色艶の良い
海苔をご堪能ください。
半切20枚(全形10枚)

### 04 6回目 味付ぜいたく手巻



美味しい海苔に大阪らしく
たっぷり味付しました。
ついつい手に取ってしまう
そんな1品。
半切20枚(全形10枚)

### 05 初登場 海苔の佃煮



海苔の原草を100%使用し、
じっくり丁寧に
炊き込みました。
ご飯のおともにぜひ。
170g入

**全商品 ￥750(税込)**

幹旋 WEB登録者数 **3千人達成キャンペーン！**

11月・12月・1月度に幹旋WEBでご注文の方の中から
毎月5名の方に抽選で「グルメギフト」をプレゼント！

切り取り線

## 【海苔の申込書】〈申込締切日〉2026年12月8日(火)

売店 No.

| | |
|---|---|
| 受取売店 | |
| 所属 | 課・室 |
| 内線 | 携帯番号 |
| 氏名 | |
| 氏名コード | |

| 社員区分 | 現金 | 給与 |
|---|---|---|
| DK社員 嘱託・シニア | | |
| 上記以外 | | |

| 品名 | 単価(税込) | 数量 | 金額 |
|---|---|---|---|
| ① エコ旨味のり | 750 | | |
| ② 贅沢ふりかけ | 750 | | |
| ③ ぜいたく手巻き半切 | 750 | | |
| ④ 味付ぜいたく手巻 | 750 | | |
| ⑤ 海苔の佃煮 | 750 | | |
| 合計 | | | |

## 【海苔の引換券】〈商品引渡日〉2026年12月22日(火)

売店 No.

| | |
|---|---|
| 受取売店 | |
| 所属 | 課・室 |
| 内線 | |
| 氏名 | |
| 氏名コード | |

| 社員区分 | 現金 | 給与 |
|---|---|---|
| DK社員 嘱託・シニア | | |
| 上記以外 | | |

| 品名 | 単価(税込) | 数量 | 金額 |
|---|---|---|---|
| ① エコ旨味のり | 750 | | |
| ② 贅沢ふりかけ | 750 | | |
| ③ ぜいたく手巻き半切 | 750 | | |
| ④ 味付ぜいたく手巻 | 750 | | |
| ⑤ 海苔の佃煮 | 750 | | |
| 合計 | | | |

2026年12月

# 生協斡旋ニュース

ダイハツ生活協同組合
202612096

| 締切日 | 12月9日（水） |
|---|---|
| 宅　配 | 売店受付後約10日位 |

**斡旋Web簡単申込**



https://daihatsuseikyo-ec.jp/login

**斡旋WEB登録者数**
**3千人達成キャンペーン！**

**11月・12月・1月度に斡旋WEBでご注文の方の中から**
**毎月5名様に抽選で「グルメギフト」をプレゼント！**

# さぬきうどん斡旋販売のご案内

①斡旋価格　　カタログ表示価格より22-26％割引（消費税込・送料別途）
②お申込方法　お届け先1ケ所につき２２０円（２点以上なら送料無料）〈沖縄・離島別途〉
　　ご注文書をご記入していただき売店までお申込みください。
　　お支払いはお申込みの時にお願いいたします。
③宅　　配　　ご注文後約10日以内でご指定場所までお届けします。
　　また配達指定日も承ります。ご注文から1週間以降をご指定ください。
④締切日　　２０２６年１２月９日（水）

**26％割引**

## 特別　ご奉仕品　☆消費税込み・送料別途☆

| 申込番号 | 品名 | 定価 | 斡旋価格 | 申込番号 | 品名 | 定価 | 斡旋価格 |
|---|---|---|---|---|---|---|---|
| 1400 | さぬきうどん藁家250g×6袋つゆ付 | 3,802 | **2,820** | 1912 | 国産うどん半生220g×10袋つゆ付 | 4,132 | **3,060** |
| 2029 | さぬきうどん(乾麺)200g×25袋 | 5,666 | **4,200** | 1903 | 国産うどん半生220g×15袋 | 4,824 | **3,570** |

**22％~23％割引**

## ご奉仕品　☆消費税込み・送料別途☆

| 申込番号 | 品名 | 定価 | 斡旋価格 | 申込番号 | 品名 | 定価 | 斡旋価格 |
|---|---|---|---|---|---|---|---|
| 1405 | さぬきうどん藁家250g×9袋つゆ付 | 5,160 | **4,000** | 2521 | にしんそば(半生)110g×6袋、にしん、つゆ付 | 4,200 | **3,250** |
| 1512 | 包丁切うどん半生220g×10袋つゆ付 | 4,132 | **3,200** | 2522 | にしんそば(半生)110g×8袋、にしん、つゆ付 | 5,560 | **4,300** |
| 1503 | 包丁切うどん半生220g×15袋 | 4,824 | **3,730** | 2702 | あさつゆそば(半生)110g×10袋 | 3,630 | **2,800** |
| 1339 | 年明けうどん(半生)270g×6袋つゆ付 | 3,802 | **2,940** | 2712 | あさつゆそば(半生)110g×10袋、つゆ付 | 3,980 | **3,080** |
| 2009 | さぬきうどん(乾麺)200g×15袋 | 3,924 | **3,050** | 1235 | 国産うどん5袋・あさつゆそば6袋(半生) | 3,861 | **2,990** |
| 1367 | ゆで讃岐うどん4種各5袋 | 3,890 | **3,000** | 1236 | 国産うどん5袋・あさつゆそば6袋(半生)つゆ付き | 4,509 | **3,490** |

●消費税込み価格です。商品／消費税8％（軽減税率対象）・送料／消費税10％（軽減税率対象外）

締切日2026年12月9日（水）

# さぬきうどん注文書

（　　売店）No.

| 申込者 | 所属 | 内線 | 携帯番号 | 氏名 | 氏名コード |
|---|---|---|---|---|---|
| | | | | | |

| 社員区分 | 現金 | 給与 |
|---|---|---|
| ＤＫ社員<br>嘱託・シニア | | |
| 上記以外 | | |

| ご依頼主 | |
|---|---|
| | 様 |

| ご住所 | |
|---|---|
| | 〒　　-　　ＴＥＬ（　　）　　－ |

| | 氏名 | 住所 | お申込み番号 | 数量 | 斡旋価格 | のし | 指定日 |
|---|---|---|---|---|---|---|---|
| ①お届け先 | 様 | 〒　　- | | | | お歳暮 | |
| | | | | | | 赤無地のし | ／ |
| | ＴＥＬ（　　）　　－ | | 送料 | | | 不要 | |
| | 氏名 | 住所 | お申込み番号 | 数量 | 斡旋価格 | のし | 指定日 |
| ②お届け先 | 様 | 〒　　- | | | | お歳暮 | |
| | | | | | | 赤無地のし | ／ |
| | ＴＥＬ（　　）　　－ | | 送料 | | | 不要 | |
| | 氏名 | 住所 | お申込み番号 | 数量 | 斡旋価格 | のし | 指定日 |
| ③お届け先 | 様 | 〒　　- | | | | お歳暮 | |
| | | | | | | 赤無地のし | ／ |
| | ＴＥＬ（　　）　　－ | | 送料 | | | 不要 | |
| | 氏名 | 住所 | お申込み番号 | 数量 | 斡旋価格 | のし | 指定日 |
| ④お届け先 | 様 | 〒　　- | | | | お歳暮 | |
| | | | | | | 赤無地のし | ／ |
| | ＴＥＬ（　　）　　－ | | 送料 | | | 不要 | |
| | | | 合計 | | | 栗林物産㈱ | |

お届け先1ケ所につき送料２２０円（税込）（2点以上なら送料無料）（沖縄・離島は別途問い合わせ）

キリトリ

さぬきうどん麺紀行（控）

所属　　内線　　氏名　　氏名コード

支払方法　　現金・給与控除　　金額


お届け先1ヶ所につき
送料220円
2点以上なら送料無料
(沖縄・離島は除く)
さぬき
2026年お歳暮特選号
麺紀行
めんきこう
昔ながらの讃岐の味
喉で味わえる旨さ
しっかりとしたコシと、つるりとなめらかな喉ごしに仕上げました。小麦本来の風味を生かした、本格派の讃岐うどんです。大切な方への贈り物にもふさわしい、雲龍和紙風の袋と和紙箱に詰めてお届けします。
香川 さぬき活(い)きうどん 藁家(わらや) 半生 讃岐包丁切り
紙伸込番号 1400 12食 通常価格¥3,802(税込)
●うどん6袋 ●めんつゆ12袋
紙伸込番号 1405 18食 通常価格¥5,160(税込)
●うどん9袋 ●めんつゆ18袋
●うどん1袋250g(2~3人前)、つゆ1袋20ml(1食)
●賞味期間/30日(発送時の最低保証日数)

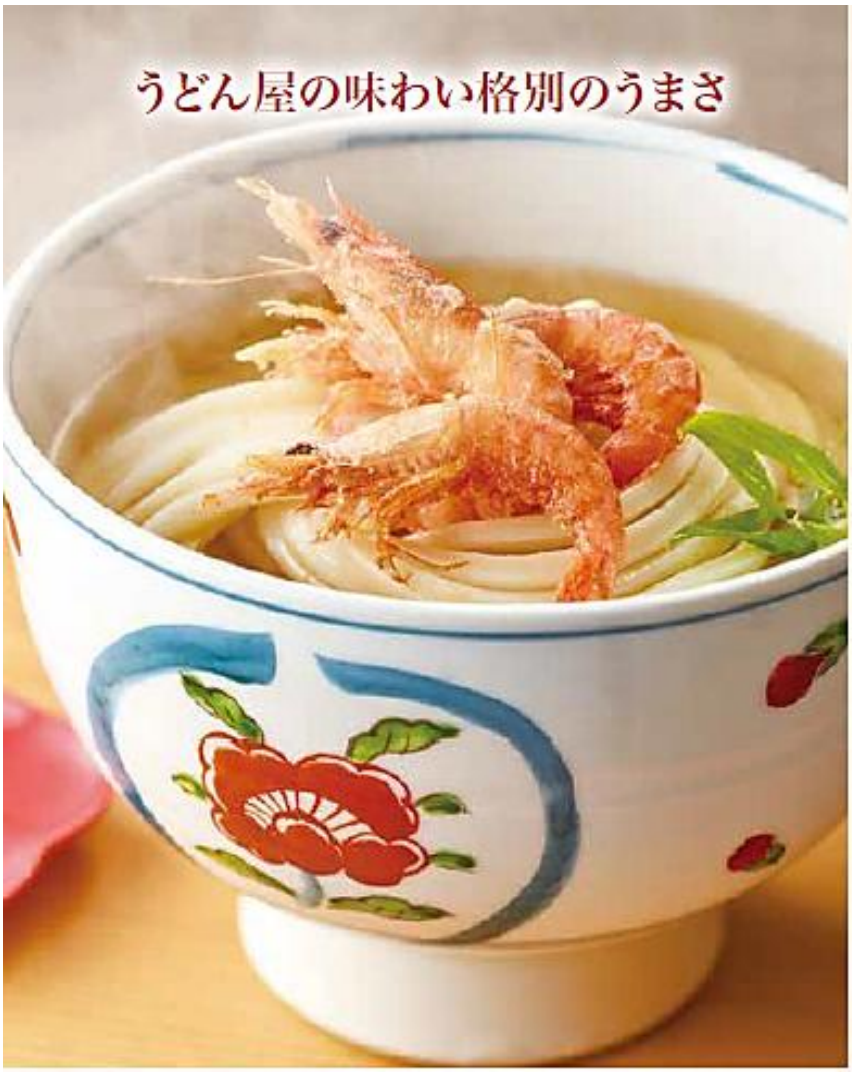





昔ながらの製法で丁寧にこねた生地を、低温でじっくり熟成。包丁で若干太めに切ることで、なめらかな喉ごし、強いコシ、もっちりとした食感を楽しめる、食べ応えのある讃岐うどんに仕上げました。

**讃岐包丁切り**

### 香川 包丁切りさぬきうどん 半生

1512 つゆ付き 通常価格¥4,132(税込)
●10袋 ●つゆ20袋付

1503 通常価格¥4,824(税込)
●15袋

●うどん1袋220g(約2人前) ●つゆ1袋20ml(1人前)
※賞味期間／30日(発送時の最低保証期間です。)

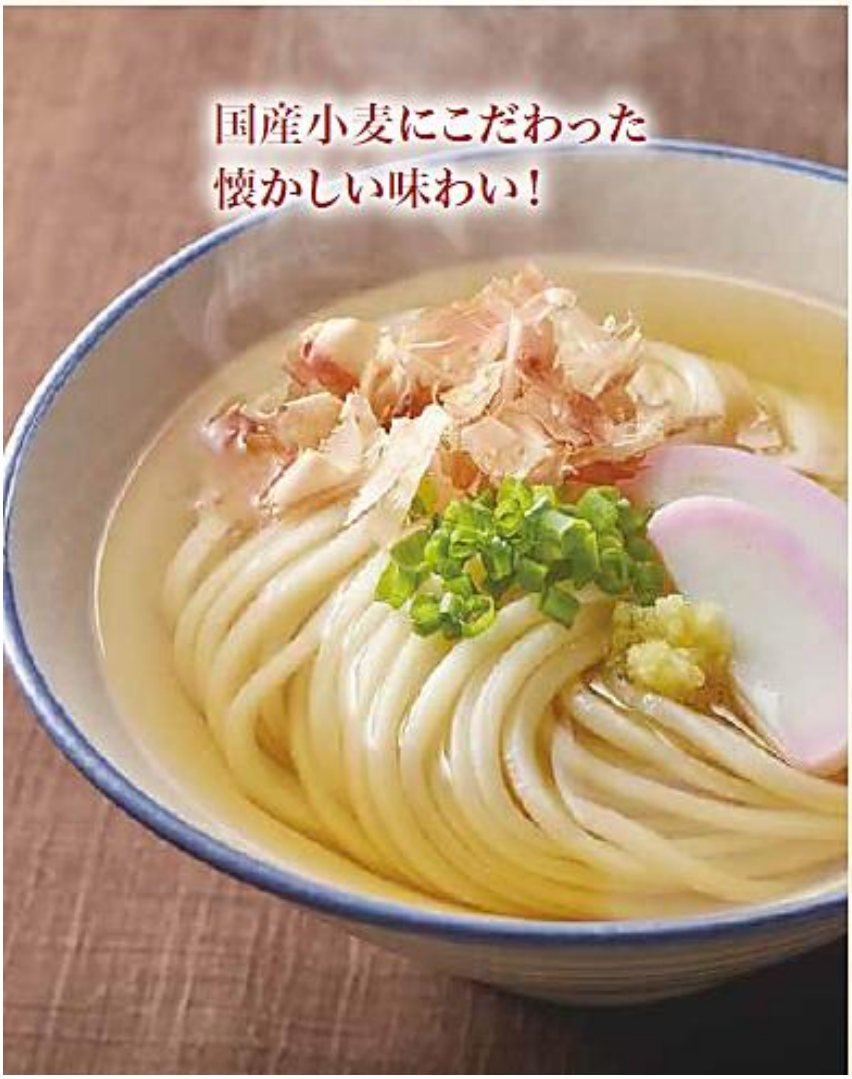





厳選した国産小麦を使用し、生地を何層にも折りたたんで延ばす「あや折製法」で仕上げた、長年愛される定番人気の讃岐うどんです。もちもちとした食感と、つるりとなめらかな喉ごし。国産小麦ならではの豊かな風味をお楽しみいただけます。

**国産小麦**

### 香川 国産小麦さぬきうどん 半生

1912 つゆ付き 通常価格¥4,132(税込)
●10袋 ●つゆ20袋付

1903 通常価格¥4,824(税込)
●15袋

●うどん1袋220g(約2人前) ●つゆ1袋20ml(1人前)
※賞味期間／30日(発送時の最低保証期間です。)






お正月にピッタリ縁起の良い紅白うどんです。
ツルツル、コシを引き出す包丁切製法で作りました。
年明けに紅白うどんを食べて幸せな一年を願う
縁起物です。

香川 年明けうどん 半生 讃岐包丁切り

必ず記載 1339 つゆ付き 通常価格¥3,802(税込)

●うどん270g(2~3人前)×6袋、麺つゆ20ml(1人前)×12袋●賞味期間/30日(発送時の最低保証日数)







小麦粉の選定と水分と熟成にこだわることで食感の良い美味しいうどんに仕上げた、おすすめの乾麺讃岐うどんです。

香川 讃岐うどん「初蔵」 乾麺

必ず記載 2009 通常価格¥3,924(税込)
●15袋

必ず記載 2029 通常価格¥5,666(税込)
●25袋

●うどん1袋200g(2人前)※賞味期間/180日
(発送時の最低保証期間です)






ふんわりつるっとした麺が特徴のゆでうどんです。常温で長持ち、調理が簡単、電子レンジでもOKです。

香川 ゆでうどん4種セット ゆで麺

必ず記載 1367 20食 通常価格¥3,890(税込)

●カレーうどん、焼きうどん、わかめうどん、あげ玉入りうどん×各5食
●賞味期間/90日

4種×5袋 計20食






数に限りがございます。お早めにご注文ください。

蕎麦が新しくなりました!

半生あさつゆ蕎麦と小豆島醤油で味付にしんの組み合わせ。にしん甘露煮の味が麺つゆになじみコク深い味わいです。

## 香川 にしんそば 半生

お申込番号 2521 **6人前** 通常価格 ¥4,200(税込)
- そば6袋、味付けにしん3袋、つゆ6袋

お申込番号 2522 **8人前** 通常価格 ¥5,560(税込)
- そば8袋、味付けにしん4袋、つゆ8袋

- そば1袋110g(1人前)　●つゆ1袋15ml(1人前)
- にしん甘露煮1袋(2枚入)
- 賞味期間／30日(発送時の最低保証期間です。)
- そば粉割合：約6割●製麺場所／長野県






どなたにも食べやすい味わいに仕上げたそばです。良質なそば粉約六割と小麦を絶妙な配合をすることで、そばの豊かな香りとつるりとなめらかな喉ごしを両立しました。国産そばの豊かな風味をお楽しみください。

## 香川 あさつゆ蕎麦 半生 国産そば

お申込番号 2702 **10食** 通常価格 ¥3,630(税込)
- 10袋(計10食)

お申込番号 2712 **10食つゆ付** 通常価格 ¥3,980(税込)
- 10袋(計10食)　●つゆ10袋付

- そば1袋110g(1人前)　●つゆ1袋15ml(1人前)

※賞味期間／30日(発送時の最低保証期間です。)
- そば粉割合：約6割●製麺場所／長野県



国産小麦うどん
国産そば

## 香川 さぬきうどん・蕎麦セット 半生

お申込番号 1235 通常価格 ¥3,861(税込)
- うどん5袋(計10食)・そば6袋(計6食)

お申込番号 1236 つゆ付き 通常価格 ¥4,509(税込)
- うどん5袋(計10食)・そば6袋(計6食)
- つゆ付

- 国産小麦さぬきうどん半生1袋220g(2人前)、●うどんつゆ1袋20ml(1人前)、あさつゆ蕎麦半生1袋110g(1人前)
- そばつゆ1袋15ml(1人前)●賞味期間/30日(発送時の最低保証日数)●そば粉割合：約6割
- 製麺場所／うどん：香川県　そば：長野県

**お歳暮の季節は大変混雑しますので、お早めにご注文下さい。**
- 送料 お届け先1ヶ所につき220円(税込)・2点以上送料無料(沖縄・離島は除く)
- ギフトにされる商品は簡易のし包装でお届けします。
- パッケージデザイン、形状、添付品は改良のため、写真と異なる場合がございます。ご了承下さい。
- チラシ表示価格は、すべて消費税を含んだ価格です。

東林物産株式会社
〒761-8061 香川県高松市室町 1901-1
TEL087-868-6880 FAX087-868-1950



～贈りものは、日本ハム。～

2026年11月吉日

202612097　ダイハツ生活協同組合

# 2026年日本ハムギフト宅配申込書

斡旋WEB登録者数3千人達成キャンペーン！
11月・12月・1月度に斡旋WEBでご注文の方の中から
毎月5名様に抽選で「グルメギフト」をプレゼント！

今年も、ご好評にお応えしまして、日本ハムギフトを格安価格でご提供致します。
この機会を、是非お見逃しなく、ご利用ください。

パンフレットは、本体のみの価格ですので、生協でのご購入がお得です！！

■　生協価格　　：全国送料込み価格！
■　申し込み締切日　：２０２６年１２月１０日（木）
■　宅配方法　　：日本ハムより全国へ順次発送致します。
お申込から発送までに１週間程かかる場合があります。
（複数点ご購入の場合、数日に渡ってお届けの場合があります。）
■　お申し込み方法　：以下用紙にご記入頂くと同時に【宅配発送用】用紙にも
申込日・郵便番号・住所・氏名・電話番号等を必ず、ご記入下さい。

「のし」は短冊のしとなり、名入れ等は対応しておりません。また、
NO.28・29・30は、ご自宅用につき、のし、包装はございません。
ご了承ください。

斡旋Web
簡単申込　⇨
https://daihatsuseikyo-ec.jp/login

**パンフレット価格の
最大約23％引き（送料込）**

| | | |
|---|---|---|
| 売店名 | | NO. |
| 所　属 | | 課・室 |
| 内　線 | | |
| 携帯番号 | | |
| 氏　名 | | |
| 氏名コード | | |

| 社員区分 | 現金 | 給与 |
|---|---|---|
| DK社員<br>嘱託・シニア | | |
| 上記以外 | | |

**表示価格は、全て税込価格です。**

（単位：円）

| No | ｷﾞﾌﾄ品名 | パンフレット価格（本体のみ） | 生協価格（本体＋送料） | 個数 | 金額 |
|---|---|---|---|---|---|
| 1 | 美ノ国 UKH-59 | 5,400円 | 4,880円 | | |
| 2 | 美ノ国 UKH-58 | 5,400円 | 4,880円 | | |
| 3 | 美ノ国 UKH-LX30 | 3,240円 | 3,000円 | | |
| 4 | 美ノ国 UKH-38 | 3,240円 | 3,000円 | | |
| 5 | 美ノ国 UKH-48 | 4,320円 | 3,940円 | | |
| 6 | 美ノ国 UKH-102 | 10,800円 | 9,580円 | | |
| 7 | 美ノ国 UKH-55 | 5,400円 | 4,880円 | | |
| 8 | 美ノ国 UKH-50R | 5,400円 | 4,880円 | | |
| 9 | 美ノ国 UKH-50BS | 5,400円 | 4,880円 | | |
| # | 美ノ国 UKH-50C | 5,400円 | 4,880円 | | |
| # | 美ノ国 UKH-SR52 | 5,400円 | 4,880円 | | |

| No | ｷﾞﾌﾄ品名 | パンフレット価格（本体のみ） | 生協価格（本体＋送料） | 個数 | 金額 |
|---|---|---|---|---|---|
| # | 美ノ国 UKH-SR10 | 10,800円 | 9,580円 | | |
| # | ｼｬｳｴｯｾﾝ SEG-500 | 5,400円 | 4,170円 | | |
| # | ｼｬｳｴｯｾﾝ SEG-330 | 3,456円 | 2,880円 | | |
| # | ｼｬｳｴｯｾﾝ SEG-420 | 4,320円 | 3,470円 | | |
| # | 本格派 NH-519 | 5,400円 | 4,170円 | | |
| # | 本格派 NRB-54 | 5,400円 | 4,170円 | | |
| # | 本格派 NH-427 | 4,320円 | 3,470円 | | |
| # | 本格派 NH-337 | 3,240円 | 2,880円 | | |
| # | 本格派 NH-513 | 5,400円 | 4,170円 | | |
| # | 本格派 NH-319 | 3,240円 | 2,880円 | | |
| # | こころわけ KYO-100 | 10,800円 | 9,580円 | | |

| No | ｷﾞﾌﾄ品名 | パンフレット価格（本体のみ） | 生協価格（本体＋送料） | 個数 | 金額 |
|---|---|---|---|---|---|
| 23 | こころわけ KYO-50 | 5,400円 | 4,880円 | | |
| 24 | こころわけ KYR-50 | 5,400円 | 4,880円 | | |
| 25 | こころわけ KYO-41 | 4,320円 | 3,940円 | | |
| 26 | こころわけ KY-42 | 4,320円 | 4,300円 | | |
| 27 | こころわけ MM-52Y | 5,940円 | 5,920円 | | |
| 28 | 宮崎ﾌﾞﾗﾝﾄﾞﾎﾟｰｸ 麦日向切り落とし MGH-50 | 5,400円 | 5,350円 | | |
| 29 | 角煮トンポーロー TP-4 | 2,322円 | 2,000円 | | |
| 30 | シャウエッセン SE-1 | 1,810円 | 1,790円 | | |
| 31 | 牛肉をとろけるまで じっくり煮込んだカレー BC-30R | 3,240円 | 2,880円 | | |
| 合計個数 | 個 | | 合計金額 | | 円 |

**2026　ニッポンハム(お客様控)**

※宅配用紙は、必要であればコピーをお取り下さい。

| 氏名 | 内線 | 商品番号 | 数量 | 合計 |
|---|---|---|---|---|
| | | | 個 | 円 |

年　月　日

営業控①

Nipponham

| ご贈答品お届け先承り書 | お得意先CD | |
|---|---|---|

| 当社使用欄 | |
|---|---|
| 貴社名 | |
| お申込者 | |
| TEL | |
| 送料 | |

**ご依頼主様**

〒　　都道府県　　会員番号

お名前　　様

電話

短冊のし記入欄に印が無い場合は「のしあり」で発送致します。配達希望時期記入欄に印が無い場合は随時発送致します。
コンピューター上表記できないお名前の文字により、新書体、略字、カタカナ名でお届けする場合がございます。
黒のボールペンで枠内に楷書でご記入下さい。2枚目がお客様用です。ご記入後保管して下さい。
※お買上履歴で、今回希望されないお届け先については、住所・お名前・電話の所に×を記入して削除して下さい。

**お届け先様①**

〒　　お届け先番号

お名前　　様

電話

| 品番 | 個数 | 備考 |
|---|---|---|
| | | |
| | | |
| | | |
| | | |

| | | 短冊のし | | | | 送料 |
|---|---|---|---|---|---|---|
| 月 | 上旬 | お中元 | お歳暮 | 無地 | 不要 | |
| | 中旬 | | | | | |
| 指定なし | 下旬 | | | | | |

**お届け先様②**

〒　　お届け先番号

お名前　　様

電話

| 品番 | 個数 | 備考 |
|---|---|---|
| | | |
| | | |
| | | |
| | | |

| | | 短冊のし | | | | 送料 |
|---|---|---|---|---|---|---|
| 月 | 上旬 | お中元 | お歳暮 | 無地 | 不要 | |
| | 中旬 | | | | | |
| 指定なし | 下旬 | | | | | |

**お届け先様③**

〒　　お届け先番号

お名前　　様

電話

| 品番 | 個数 | 備考 |
|---|---|---|
| | | |
| | | |
| | | |
| | | |

| | | 短冊のし | | | | 送料 |
|---|---|---|---|---|---|---|
| 月 | 上旬 | お中元 | お歳暮 | 無地 | 不要 | |
| | 中旬 | | | | | |
| 指定なし | 下旬 | | | | | |

**お届け先様④**

〒　　お届け先番号

お名前　　様

電話

| 品番 | 個数 | 備考 |
|---|---|---|
| | | |
| | | |
| | | |
| | | |

| | | 短冊のし | | | | 送料 |
|---|---|---|---|---|---|---|
| 月 | 上旬 | お中元 | お歳暮 | 無地 | 不要 | |
| | 中旬 | | | | | |
| 指定なし | 下旬 | | | | | |

**お届け先様⑤**

〒　　お届け先番号

お名前　　様

電話

| 品番 | 個数 | 備考 |
|---|---|---|
| | | |
| | | |
| | | |
| | | |

| | | 短冊のし | | | | 送料 |
|---|---|---|---|---|---|---|
| 月 | 上旬 | お中元 | お歳暮 | 無地 | 不要 | |
| | 中旬 | | | | | |
| 指定なし | 下旬 | | | | | |

| 備考 | ご注文 合計個数 | バーコード(BPO使用欄) |
|---|---|---|
| | 個 | |

贈答主様とお届け先様の個人情報は、当ギフトお届け、問合せ及び次回ギフト期の贈答主様へのお買上履歴のご案内に利用させて頂きます。
弊社の個人情報保護に関する取組はウェブページに掲載しております。　http://www.nipponham.co.jp/privacy/index.html
価格、送料、支払時期・方法、発送時期、申込締切日、申込の撤回・解除は、同封のギフト斡旋販売のご案内を(価格はカタログやパンフレット等も)ご確認下さい。

# 進み続けるおいしさ

20年の時を超え、美ノ国は問い続けます。プレミアムとは、何か。
素材を選び、技を尽くす。
この揺るぎない探究心こそが、私たちの誇りです。
おいしさの頂を目指して 私たちは歩みを止めません。
進み続けるおいしさ　美ノ国

## 北海道 プレミアム 美ノ国®

うつくしのくに

**北海道産原料肉使用**



**新商品**

## このひと箱に 2つの感動を込めて

北海道産豚肉を7日以上丁寧に熟成させた
燻しロースハムとホワイトロースハムを
20th特別セットでお届けします。



**北海道 プレミアム 美ノ国**　要冷蔵

**UKH-59**　参考小売価格(税込)5,400円

- 熟成燻しロースハム 350g
- 熟成ホワイトロースハム 350g



推奨品




北海道 プレミアム 美ノ国

要冷蔵 エコ包

## UKH-58

参考小売価格(税込)5,400円

- 熟成ロースハム 45g
- 熟成ロースハムステーキ 50g
- 熟成あらびきステーキ 47g
- 熟成ボロニア 48g
- 熟成ベーコン 48g
- 肩ロース生ハム 30g
- 熟成ピアシンケン 40g
- 熟成あらびきウインナー 60g
- 白い熟成あらびきウインナー 60g



北海道 プレミアム 美ノ国
生ハム食べ比べセット

要冷蔵

## UKH-LX30

参考小売価格(税込)3,240円

- 肩ロース生ハム 30g×2
- ロース生ハム 30g×2
- もも生ハム 30g×2




北海道 プレミアム 美ノ国

要冷蔵 エコ包

## UKH-38

参考小売価格(税込)3,240円

- 熟成ロースハム 45g
- 熟成ベーコン 48g
- 肩ロース生ハム 30g
- 熟成ピアシンケン 40g
- 熟成あらびきステーキ 47g
- 熟成あらびきウインナー 60g
- 白い熟成あらびきウインナー 60g




北海道 プレミアム 美ノ国

要冷蔵 エコ包

## UKH-48

参考小売価格(税込)4,320円

- 熟成ロースハム 45g×2
- 肩ロース生ハム 30g×2
- 熟成ピアシンケン 40g
- 熟成あらびきステーキ 47g
- 熟成あらびきウインナー 60g
- 白い熟成あらびきウインナー 60g

# 素材は北海道※、技は日本ハム。

※北海道産の原料肉を使用しています。




北海道 プレミアム 美ノ国

要冷蔵 エコ包

## UKH-102

参考小売価格(税込)10,800円

- 布巻き熟成ロースハム 520g
- 布巻き熟成ももハム 520g




北海道 プレミアム 美ノ国

要冷蔵 エコ包

## UKH-55

参考小売価格(税込)5,400円

- 熟成ロースハム 390g
- 熟成ももハム 280g

国産
豚肉原料使用
ハムギフト売上
No.1

※日本ハム調べ(日経POS情報による2025年1月から12月のデータを基に、国産豚肉原料使用ハムギフト商品をカテゴライズして調査)

[美ノ国ブランドサイト]により詳しい説明があります

おかげさまで
20
周年

# Xmasの食卓を彩る美ノ国。

北海道 プレミアム
うつくしのくに
# 美ノ国®




北海道 プレミアム 美ノ国
北海道産牛肉限定
ローストビーフ
要冷凍 エコ包
UKH-50R 参考小売価格(税込) 5,400円
●北海道産牛肉限定
ローストビーフ 210g
●ローストビーフソース 20g
※他の商品との同梱発送はできません。




北海道 プレミアム 美ノ国
赤ワイン仕込みの
ビーフシチュー
要冷凍
UKH-50BS 参考小売価格(税込) 5,400円
●赤ワイン仕込みのビーフシチュー
180g×2




北海道 プレミアム 美ノ国
北海道産骨付きチキンのコンフィ
要冷凍
UKH-50C 参考小売価格(税込) 5,400円
●北海道産骨付きチキンの
コンフィ 330g×2

新商品

北海道プレミアム 美ノ国 翠麗




北海道 プレミアム 美ノ国 翠麗 要冷蔵

**UKH-SR52** 参考小売価格(税込) **5,400円**

- 三段煮込みやわらか角煮 225g
- 豚ロース肉の厚切りステーキ 198g




北海道 プレミアム 美ノ国 翠麗 要冷蔵

**UKH-SR10** 参考小売価格(税込) **10,800円**

- 布巻き熟成ホワイトロースハム 500g

ギフト限定

SCHAU ESSEN

シャウエッセン®




ギフト限定 シャウエッセンセット 要冷蔵 エコ包

**SEG-500** 参考小売価格(税込) **5,400円**

【ギフト限定】
- ぐるぐるぐるぐるシャウエッセン 350g
- シャウエッセン 100g
- シャウエッセンおいちぃず 100g
- シャウエッセンパワ辛 100g
- ぐるぐる巻いたシャウエッセン 122g
- シャウステーキ 122g



ギフト限定
シャウエッセンセット 要冷蔵 エコ包

**SEG-330** 参考小売価格(税込) **3,456円**

【ギフト限定】
- シャウエッセン 100g×2
- シャウエッセンおいちぃず 100g
- シャウエッセンパワ辛 100g
- ぐるぐる巻いたシャウエッセン 122g
- シャウステーキ 122g



ギフト限定
シャウエッセンセット 要冷蔵 エコ包

**SEG-420** 参考小売価格(税込) **4,320円**

【ギフト限定】
- シャウエッセン 100g
- シャウエッセンおいちぃず 100g
- シャウエッセンパワ辛 100g
- ぐるぐる巻いたシャウエッセン 122g×2
- シャウステーキ 122g×2




ジャパン・フード・セレクション　第98回 食品・飲料部門

# グランプリ受賞

2026年4月 受賞

JAPAN FOOD SELECTION

## 受け継がれてきた伝統の味 日本ハムの「本格派」




本格派　要冷蔵 エコ包

**NH-519**　参考小売価格(税込) 5,400円

- 上級ホワイトロースハム 340g
- パストラミローフ 128g ●あらびきミートローフ 128g
- 特撰あらびきウインナー 66g×2
- 特撰ホワイトウインナー 66g ●あらびきステーキ 72g




本格派　要冷蔵 エコ包

**NRB-54**　参考小売価格(税込) 5,400円

- ローストビーフ 125g ●ローストビーフソース 30g ●ロース生ハム 27g
- ペッパーボロニア 105g ●ホワイトロースハム 160g
- スモークボロニア 105g ●特撰あらびきウインナー 66g
- 特撰ホワイトウインナー 66g




本格派　要冷蔵 エコ包

**NH-427**　参考小売価格(税込) 4,320円

- ホワイトロースハム 160g ●スモークボロニア 105g
- あらびきソーセージ 60g ●ポークハム 152g
- ペッパーボロニア 105g ●特撰あらびきウインナー 66g
- 特撰ホワイトウインナー 66g




本格派　要冷蔵 エコ包

**NH-337**　参考小売価格(税込) 3,240円

- 上級ホワイトロースハム 340g
- パストラミローフ 128g
- あらびきミートローフ 128g




本格派　要冷蔵 エコ包

**NH-513**　参考小売価格(税込) 5,400円

- 上級ロースハム 340g ●焼豚 140g
- 上級ももハム 160g




本格派　要冷蔵 エコ包

**NH-319**　参考小売価格(税込) 3,240円

- スモークボロニア 105g ●ペッパーボロニア 105g
- ポークハム 152g ●特撰あらびきウインナー 66g
- 特撰ホワイトウインナー 66g×2

# こころわけギフト

笑顔あふれる

## おうちで楽しいごちそう。

調理いらずで簡単オードブル！




### こころわけ　洋風おせちセット　要冷凍

**KYO-100**　参考小売価格(税込) 10,800円

- こわけのローストビーフ 95g
- ローストビーフソース 20g
- こわけのローストポーク(ヒレ肉) 95g
- こわけのやわらかヒレ生ハム 100g×2
- パテ・ド・カンパーニュ 100g×2
- 彩り野菜のジュレ 63g×2
- ドライフルーツ入りチーズデザート 55g×2

※他の商品との同梱発送はできません。



盛付け例　えび、たこ、豆類は入っておりません。




### こころわけ クリスマスセット　要冷凍

**KYO-50**　参考小売価格(税込) 5,400円

- こわけのローストビーフ 95g
- ローストビーフソース 20g
- 彩り野菜のジュレ 63g
- ドライフルーツ入りチーズデザート 55g
- こわけのやわらかヒレ生ハム 100g
- パテ・ド・カンパーニュ 100g

※他の商品との同梱発送はできません。

食べたいときに、食べたい分だけ。
食べきりサイズのおもいやりギフトです。




### こころわけ ローストビーフ&ポークセット　要冷凍

**KYR-50**　参考小売価格(税込) 5,400円

- こわけのローストビーフ 95g×2
- ローストビーフソース 20g×2
- こわけのローストポーク(ヒレ肉) 95g×2

※他の商品との同梱発送はできません。




### こころわけ 冬のこわけアソート　要冷凍

**KYO-41**　参考小売価格(税込) 4,320円

- こわけのローストビーフ 95g
- ローストビーフソース 20g
- 彩り野菜のジュレ 63g×2
- ドライフルーツ入りチーズデザート 55g×2

※他の商品との同梱発送はできません。

※「こころわけ」は、こころ遣いと小分けを合わせた造語です。




新商品

こころわけ
炭火焼風 生やきとりセット　要冷凍　工場直送

KY-42　参考小売価格(税込)4,320円

●炭火焼風生やきとり柚子味噌だれ 75g×2
●炭火焼風生やきとり塩だれ 75g×2
●炭火焼風生やきとり味噌だれ 75g×2

※工場直送につき、他の商品との同梱発送はできません。



こころわけ
豚ロース
味噌漬けセット　要冷凍　工場直送

MM-52Y　参考小売価格(税込)5,940円

●豚ロース味噌漬け 70g×4
●豚ロース柚子味噌漬け 70g×4

※工場直送につき、他の商品との同梱発送はできません。

※「こころわけ」は、こころ遣いと小分けを合わせた造語です。

## ご自宅用商品

新商品

国産の宮崎ブランドポーク「麦日向」の精肉ギフトです。
1kgの大容量商品です。自家需要にもご利用できます！



宮崎ブランドポーク麦日向
切り落とし　要冷凍　工場直送

MGH-50　参考小売価格(税込)5,400円

●宮崎ブランドポーク麦日向切り落とし 200g×5

※工場直送につき、他の商品との同梱発送はできません。
※ご自宅用につき、のし、包装はございません。




角煮 トンポーロー　要冷蔵

TP-4　参考小売価格(税込)2,322円

●1パック 115g×5パック

※ご自宅用につき、のし、包装はございません。




シャウエッセン®　要冷蔵

SE-1　参考小売価格(税込)1,810円

●1袋 321g×2袋

※ご自宅用につき、のし、包装はございません。




牛肉をとろけるまでじっくり煮込んだカレー　常温

BC-30R　参考小売価格(税込)3,240円

●牛肉をとろけるまでじっくり煮込んだカレー 150g×15食

お届けの気持ちはそのままに。

ニッポンハムギフトの箱がエコタイプになりました。
対象の商品には、エコ包 のマークがついています。
重ねて入れることで紙の使用量削減に取り組んでいます。

●パンフレットに表示の価格は参考小売価格(税込)です。
●商品パッケージや化粧箱は予告なしに変更する場合があります。あらかじめご了承ください。
●パンフレットに掲載の料理写真は盛付けイメージです。
●原料となるお肉はそれぞれ形状が異なるため、商品の形状にも多少のばらつきが発生しますが、ご了承ください。
●環境負荷の少ない、簡易包装を実施しています。皆さまのご理解とご協力をお願いいたします。

ミックス
紙
FSC® C020828

Copyright © 2026 NH Foods Ltd. 無断転載禁止

伊藤ハム

# ～お歳暮は、伊藤ハム～

2026年12月吉日
202612098 ダイハツ生活協同組合

幹旋Web
簡単申込
https://daihatsuseikyo-ec.jp/login




## 2026年　伊藤ハムお歳暮ギフト　申込書

**今年も、大人気の伊藤ハムギフトセットをお買い得価格で御提供いたします。**
**贈り物に、またご家庭で是非ご利用ください。**

■ 生協価格

## 全国送料込み価格！！

パンフレットは、本体のみの価格ですので、生協でのご購入が、お得です！！

■ 宅配方法

全国どこでも伊藤ハムより、ご家庭へ**クール（冷蔵・冷凍）・常温便**でお届けいたします。
＊お申込みを受付けてから出荷までに**約10日前後**必要とします
＊複数ご注文の場合、商品が数日にわたって届く場合があります。

■お申し込み方法

**以下申込書**にご記入いただくとともに、**添え付けの【専用伊藤ハム宅配ギフト申込書】**に、申込日、郵便番号、住所、氏名、電話番号等を必ずご記入ください。

**幹旋WEB登録者数3千人達成キャンペーン！**
**11月・12月・1月度に幹旋WEBでご注文の方の中から毎月5名様に抽選で「グルメギフト」をプレゼント！**

**■お申し込み締切日**　**2026年12月10日（木）**

| | | |
|---|---|---|
| 売店名 | | NO |
| 所属 | | 課・室 |
| 内線 | | |
| 携帯番号 | | |
| 氏名 | | |
| 氏名コード | | |

| 社員区分 | 現金 | 給与 |
|---|---|---|
| DK社員<br>嘱託・シニア | | |
| 上記以外 | | |

ご注意下さい！！
締切り間際のご注文は
ご希望の商品が揃わない
可能性がありますので
ご注文はお早目に
お願いします。

**表示価格は全て税込価格です。**　**（単位：円）**

| NO | 商品名 | パンフレット価格（本体のみ） | 生協価格（本体＋送料） | 個数 | 金額 | NO | 商品名 | パンフレット価格（本体のみ） | 生協価格（本体＋送料） | 個数 | 金額 |
|---|---|---|---|---|---|---|---|---|---|---|---|
| **伝承** | | | | | | | | | | | |
| 1 | DKC-35 | 3,780円 | 4,700円 | | | 3 | DKS-55 | 4,860円 | 5,700円 | | |
| 2 | DKB-501 | 5,400円 | 6,200円 | | | 4 | D-60 | 6,480円 | 7,200円 | | |
| **神戸・六甲** | | | | | | | | | | | |
| 5 | IKC-80 | 8,640円 | 7,200円 | | | 9 | IKE-501 | 5,400円 | 5,000円 | | |
| 6 | IKC-100 | 10,800円 | 8,700円 | | | 10 | IKE-4 | 4,320円 | 4,200円 | | |
| 7 | IKE-301 | 3,240円 | 3,500円 | | | 11 | IKE-5 | 5,400円 | 5,000円 | | |
| 8 | IKE-401 | 4,320円 | 4,200円 | | | 12 | RMB-501 | 5,400円 | 5,000円 | | |
| **伝承献呈** | | | | | | | | | | | |
| 13 | GM-300 | 3,240円 | 3,300円 | | | 17 | GM-40 | 4,320円 | 4,000円 | | |
| 14 | IGM-300 | 3,240円 | 3,300円 | | | 18 | GM-57 | 5,400円 | 4,670円 | | |
| 15 | IGM-30 | 3,240円 | 3,300円 | | | 19 | GMR-58 | 5,400円 | 4,670円 | | |
| 16 | IGM-508 | 5,400円 | 4,670円 | | | | | | | | |
| **伝承献呈うす塩仕上げ** | | | | | | | | | | | |
| 20 | GMU-35 | 3,240円 | 3,500円 | | | 22 | GMU-77 | 5,400円 | 5,000円 | | |
| 21 | GMU-36 | 3,240円 | 3,500円 | | | | | | | | |
| **田崎真也セレクション** | | | | | | | | | | | |
| 23 | EM-101 | 10,800円 | 8,700円 | | | 26 | YO-480 | 3,240円 | 3,500円 | | |
| 24 | YO-65 | 5,400円 | 5,000円 | | | 27 | CH-31 | 3,240円 | 3,500円 | | |
| 25 | YOP-58 | 5,400円 | 5,000円 | | | | | | | | |
| **笠原将弘監修　賛否両論** | | | | | | | | | | | |
| 28 | WA-300 | 3,240円 | 3,500円 | | | 31 | WR-50 | 5,400円 | 5,000円 | | |
| 29 | WA-510 | 5,400円 | 5,000円 | | | 32 | WO-68 | 5,400円 | 5,000円 | | |
| 30 | WR-501 | 5,400円 | 5,000円 | | | 33 | WA-3A | 3,240円 | 3,500円 | | |

| 合計 | 個 | 円 |
|---|---|---|

**伊藤ハム2026（お客様控）**　※宅配用紙は、必要であればコピーをお取りください。

| 氏名 | 内線 | 商品名 | 数量 | 合計 |
|---|---|---|---|---|
| | | | 個 | 円 |

# 伊藤ハム宅配ギフト申込書

| 発注No.（必要時のみ） | 伊藤ハム用 |
|---|---|
| | |

FAX方向

申込日：　　月　　日（　　）

※商品の発送は申込日より1週間～10日かかります。

弊社 FAXNo. 06-6925-8611

## ご依頼主様

| | | | |
|---|---|---|---|
| ☎ | （必ずご記入願います）（　　）　　— | お得意先様 CD | 53968 |
| 住所 | 〒　　－　　都道府県　　市区郡 | 担当者名 | 様 |
| フリガナ | | 会社名 | ﾀﾞｲﾊﾂ生活協同組合 |
| 氏名 | 様 | 部署名 | |
| | | 御社FAX | 072-753-5307 |
| | | 御社TEL | 072-753-9328 |

弊社使用欄　送料：　個

商品は環境に配慮したエコ包装にて発送いたします。
お届け希望時期の記載がないものにつきましては、随時出荷の発送とさせていただきます。
短冊のしの選択がないものにつきましては、御中元もしくは御歳暮のしを付けて発送させていただきます。
デジタル上で印字できない文字の場合、新字体等、別の表記で対応させていただくことがございます。

## お届先様①

| | | | |
|---|---|---|---|
| ☎ | （　　）　　— | 品名 | 数量 |
| 住所 | 〒　　－　　都道府県　　市区郡 | 短冊のし | お届け希望日 |
| フリガナ | | ①御歳暮 ②粗品 ③御礼 ④無地 ⓪不要 | 月　上旬 中旬 下旬 |
| 氏名 | 様 | | 配達希望時間 |
| | | | 午前中 14～16 16～18 18～20 19～21 |
| | | | 伊藤ハム記入欄　5 |

## お届先様②

| | | | |
|---|---|---|---|
| ☎ | （　　）　　— | 品名 | 数量 |
| 住所 | 〒　　－　　都道府県　　市区郡 | 短冊のし | お届け希望日 |
| フリガナ | | ①御歳暮 ②粗品 ③御礼 ④無地 ⓪不要 | 月　上旬 中旬 下旬 |
| 氏名 | 様 | | 配達希望時間 |
| | | | 午前中 14～16 16～18 18～20 19～21 |
| | | | 伊藤ハム記入欄　5 |

## お届先様③

| | | | |
|---|---|---|---|
| ☎ | （　　）　　— | 品名 | 数量 |
| 住所 | 〒　　－　　都道府県　　市区郡 | 短冊のし | お届け希望日 |
| フリガナ | | ①御歳暮 ②粗品 ③御礼 ④無地 ⓪不要 | 月　上旬 中旬 下旬 |
| 氏名 | 様 | | 配達希望時間 |
| | | | 午前中 14～16 16～18 18～20 19～21 |
| | | | 伊藤ハム記入欄　5 |

## お届先様④

| | | | |
|---|---|---|---|
| ☎ | （　　）　　— | 品名 | 数量 |
| 住所 | 〒　　－　　都道府県　　市区郡 | 短冊のし | お届け希望日 |
| フリガナ | | ①御歳暮 ②粗品 ③御礼 ④無地 ⓪不要 | 月　上旬 中旬 下旬 |
| 氏名 | 様 | | 配達希望時間 |
| | | | 午前中 14～16 16～18 18～20 19～21 |
| | | | 伊藤ハム記入欄　5 |

| 品名 | 数量 | 金額 | 伊藤ハム処理欄 |
|---|---|---|---|
| | | | |
| | | | |
| | | | |
| 送料 | | | |

管理NO

＊ご記入頂きました個人情報は、商品発送及び今後弊社ギフト商品をご案内する為に利用させて頂きます。
＊ご記入頂きました個人情報は、弊社にて保管させて頂き、次回、ギフト商品案内時に商品申込書に記載のうえ、ご依頼主様へ提供させて頂く場合がございます。ご不要の場合は、弊社担当者までご連絡下さいますようお願い申し上げます。

# 百年品格。

一九二八年の創業から百年近く、
伝え継いできた想いと技が
一本一本の旨さに宿る
プレミアハム。
手間をかけなければ
辿り着くことのできない
感動のひと品を、
大切な人のもとへ。

## 伊藤ハムの伝蔵

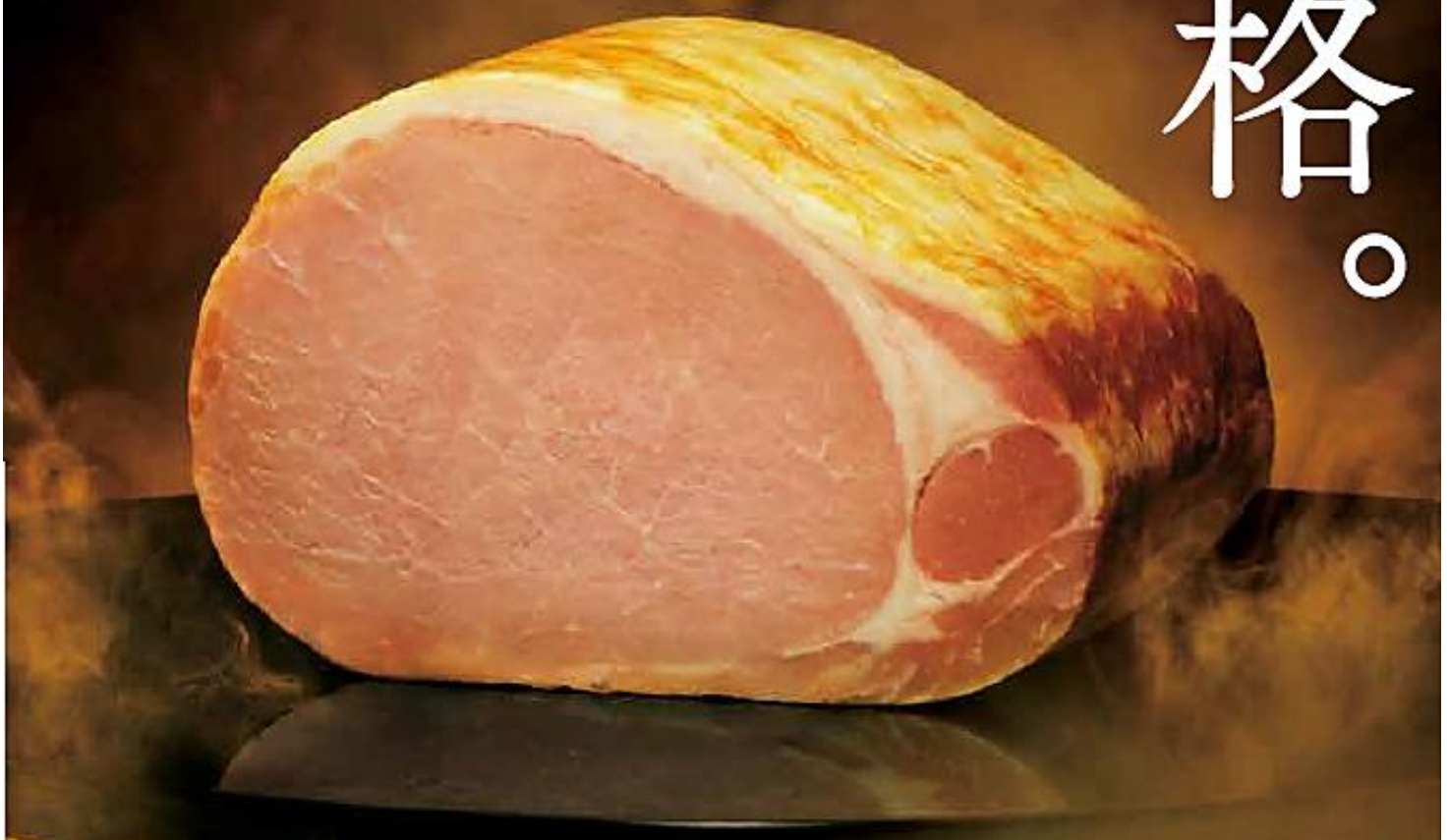

詳しくはこちらをご覧ください

伊藤ハム

2026
冬の贈り物
関西・中四国版

※写真はイメージです

伝統を誇る贈り物

# 伝承

## 愛、感謝、気持ち。
## 贈ることは、伝えること

伝承発売15周年記念ギフト




**1** DKC-35 冷蔵
本体価格 **3,500**円
(税込3,780円)
特選ももハム 220g／焼豚 230g
特選炙り焼ポークロース 160g




**2** DKB-501 冷蔵
本体価格 **5,000**円
(税込5,400円)
特選ロースハム 400g
特選ももハム 300g




**3** DKS-55 冷蔵
本体価格 **4,500**円(税込4,860円)
特選肩ロース 66g／特選ロースハムステーキ 70g×2
しっとり生ハムロース 34g
特選あらびき芳醇ウインナー 85g
特選あらびき燻しウインナー 85g
特選ロースハム 45g×2




**4** D-60 冷蔵
本体価格 **6,000**円
(税込6,480円)
特選ホワイトロースハム 500g




伝統製法(※湯煮製法)で仕上げたしっとりジューシーなハムセットです。




**5** IKC-80 冷蔵
本体価格 **8,000**円(税込8,640円)
伝統製法ロースハム 500g
伝統製法ももハム 500g




**6** IKC-100 冷蔵
本体価格 **10,000**円(税込10,800円)
伝統製法ロースハム 500g／伝統製法肩ロース 250g
伝統製法ももハム 500g

**※湯煮製法とは** ハムの製造工程では、整せき・充填した原料肉を保製した後、一般的には蒸気を利用した加熱を行いますが、伝統的な製法である「湯煮製法」は、お湯に漬けてじっくり加熱を行います。そうする事で、しっとりジューシーな味わいのハムに仕上げることが出来ます。




**7** IKE-301 冷蔵
本体価格 **3,000**円(税込3,240円)
特選ボロニアソーセージ 51g／特選ももハム 48g
特選肩ロース 66g／特選ロースハム 45g
特選あらびきウインナー 85g
特選あらびきホワイトウインナー 85g




**8** IKE-401 冷蔵
本体価格 **4,000**円(税込4,320円)
大判ももハム 80g／特選肩ロース 66g
特選ももハム 48g／特選ボロニアソーセージ 51g
特選ロースハム 45g×2／特選あらびきウインナー 85g
特選あらびきホワイトウインナー 85g




**9** IKE-501 冷蔵
本体価格 **5,000**円(税込5,400円)
大判ももハム 80g／特選肩ロース 66g
特選ももハム 48g／特選ボロニアソーセージ 51g
特選ロースハム 45g×4／特選あらびきウインナー 85g
特選あらびきホワイトウインナー 85g




**10** IKE-4 冷蔵
本体価格 **4,000**円 (税込 4,320円)
特選ホワイト肩ロース 210g
焼豚 230g
特選炙り焼ポークロース 160g




**11** IKE-5 冷蔵
本体価格 **5,000**円 (税込 5,400円)
特選ロースハム 380g／特選炙り焼ポークロース 160g
特選ホワイト肩ロース 210g




六甲

**12** RMB-501 冷蔵
本体価格 **5,000**円(税込5,400円)
特選ホワイトロースハム 380g
特選ホワイトももハム 330g

※化粧箱(盤・箱・中敷等)につきましては、期間中にデザインを変更する場合がございます。予めご了承願います。






13 GM-300
本体価格 3,000円(税込3,240円) 冷蔵
焼豚二段加熱仕立て160g
特選二段加熱あらびきステーキ 110g
特選あらびき燻しウインナー 80g／特選炙り焼ローフ 160g



14 IGM-300
本体価格 3,000円(税込3,240円) 冷蔵
特選ホワイトロースハム 320g
焼豚二段加熱仕立て 160g



15 IGM-30
本体価格 3,000円(税込3,240円) 冷蔵
特選ホワイトロースハム 180g／焼豚二段加熱仕立て 160g
特選炙り焼あらびき黒胡椒ポーク 110g



16 IGM-508
本体価格 5,000円(税込5,400円) 冷蔵
特選ロースハム 400g／焼豚二段加熱仕立て 160g
特選ホワイトももハム 220g



17 GM-40
本体価格 4,000円(税込4,320円) 冷蔵
特選燻しハム 180g／焼豚二段加熱仕立て 160g
特選二段加熱あらびきステーキ 110g
特選あらびき燻しウインナー 80g×2
特選あらびき芳醇ウインナー 80g



18 GM-57
本体価格 5,000円(税込5,400円) 冷蔵
焼豚二段加熱仕立て 160g／特選ロースハム 320g
特選炙り焼あらびき黒胡椒ポーク 110g
特選二段加熱あらびきステーキ 110g
特選あらびき芳醇ウインナー 80g
特選あらびき燻しウインナー 80g




19 GMR-58
本体価格 5,000円(税込5,400円) 冷蔵
特選ホワイトロースハム 180g／ローストビーフ 180g
特選ホワイトももハム 220g／焼豚二段加熱仕立て 160g
特選あらびき芳醇ウインナー 80g
特選あらびき燻しウインナー 80g
しっとりロース生ハム 45g

## 特選 伝承献呈うす塩仕上げ

からだを想い、おいしさはそのままに
塩分25%カットのうす塩ギフト

JAS[特級]グレードの商品です。
(JAS:日本農林規格)
※焼豚にはJAS規格がないため[特選]表示はありません。

### 九州産五島灘の塩使用

※特選炙り焼あらびき黒胡椒ポーク110g
特選炙り焼あらびきステーキ110g
(食塩中に五島灘の塩を96%使用)



20 GMU-35 冷蔵
本体価格 3,000円(税込3,240円)
特選ロースハム 360g／焼豚二段加熱仕立て 160g
特選燻しあらびきヴルスト 160g



21 GMU-36 冷蔵
本体価格 3,000円(税込3,240円)
特選ホワイト肩ロース 180g
特選炙り焼あらびき黒胡椒ポーク 110g
特選燻しあらびきヴルスト 160g
特選あらびき芳醇ウインナー 80g×2



22 GMU-77 冷蔵
本体価格 5,000円(税込5,400円)
特選ロースハム 360g／特選ホワイト肩ロース 180g
特選燻しあらびきヴルスト 160g／焼豚二段加熱仕立て 160g
特選あらびき芳醇ウインナー 80g×2／特選炙り焼あらびきステーキ 110g
特選炙り焼あらびき黒胡椒ポーク 110g

こちらのアイコンがついた商品は、商品をコンパクトに重ねて詰め合わせた、環境配慮型の配送箱でお届けします。

# 田崎真也セレクション

お子様から大人まで、ご家族皆様でお楽しみいただける
メニューを詰め合わせた洋食セットです。







宅配のみ

**23 EM-101【国産黒毛和牛使用】** 冷凍

本体価格 **10,000**円（税込 **10,800**円）

国産黒毛和牛ローストビーフ 180g×2
トリュフ入りグレイビーソース 30g×2




宅配のみ 冷凍

**24 YO-65**

本体価格 **5,000**円（税込 **5,400**円）

低温真空調理ローストビーフ トリュフ香るソース 180g×2
デミグラスソースハンバーグ 120g×3
デミグラスソースチーズ入りハンバーグ 120g×3




きじは焼き上げ後のイメージです。

**25 YOP-58**

宅配のみ 冷凍

本体価格 **5,000**円（税込 **5,400**円）

生ハムスライス 45g／3種のチーズピッツァ 255g
マルゲリータピッツァ 264g（添付バジルソース9g）
低温真空調理ローストビーフトリュフ香るソース 180g
ビーフシチュー 180g×2／完熟トマトとオリーブのペンネ 200g×2




宅配のみ 冷凍

**26 YO-480**

本体価格 **3,000**円（税込 **3,240**円）

低温真空調理ローストビーフトリュフ香るソース 180g
完熟トマト煮込みハンバーグ 77g×3
デミグラスソースハンバーグ 77g×3




キリ®およびキリはフランス・ベル社の登録商標です。

宅配のみ 冷凍

**27 CH-31**

本体価格 **3,000**円（税込 **3,240**円）

テリヤキソースハンバーグ 77g×6
完熟トマト煮込みハンバーグ 77g×3
デミグラスソースハンバーグ 77g×3







宅配のみ 冷凍

**28 WA-300**

本体価格 **3,000**円（税込 **3,240**円）

蒸し鶏の梅ジュレ仕立て 150g
牛しぐれ煮ごぼう 55g
つくねの揚みぞれ仕立て 180g
豚肉とさつま芋の甘辛煮 150g
豚ばらの味噌煮込み 70g
豚ロースの醤油煮込み 70g




宅配のみ 冷凍

**29 WA-510**

本体価格 **5,000**円（税込 **5,400**円）

豚ロースの醤油煮込み 70g
つくねの揚みぞれ仕立て 180g
豚角煮だし仕立て 130g／牛どうとろ煮 150g
豚ばらの味噌煮込み 70g
蒸し鶏の梅ジュレ仕立て 150g
豚角煮香味醤油仕立て 130g／香味叉焼 180g




宅配のみ 冷凍

**30 WR-501**

本体価格 **5,000**円
（税込 **5,400**円）

サーロインローストビーフ 320g
わさび醤油ソース 60g
ローストビーフソース和風ゆず風味 60g




宅配のみ 冷凍

**31 WR-50**

本体価格 **5,000**円
（税込 **5,400**円）

ローストビーフ（もも）180g×2
ごまポン酢 40g／肉たれ 30g




宅配のみ 冷凍

**32 WO-68**

本体価格 **5,000**円（税込 **5,400**円）

牛しぐれ煮ごぼう 55g／ローストビーフ（もも）180g
ローストビーフソース和風ゆず風味 60g
合鴨ロース煮込み 200g／豚ばらの味噌煮込み 70g
豚ロースの醤油煮込み 70g




常温

**33 WA-3A**

本体価格 **3,000**円
（税込 **3,240**円）

牛肉柳葉しぐれ煮 55g／牛肉極上しぐれ煮 55g
牛肉牛巻しぐれ煮 55g
豚角煮 100g／牛角煮 100g

こちらのアイコンがついた商品は、商品をコンパクトに重ねて
詰め合わせた、環境配慮型の配送箱でお届けします。

冷凍 本品は、風味と鮮度を維持するため、冷凍でのお届けとなります。

※原料肉の形状をいかし、商品を作っているため、形状に多少のバラつきが生じます。予めご了承願います。

**パンフレットに掲載の商品はエコ包装にて発送させて頂きます。**
**環境負担の少ないエコ包装にご協力ください。**


エコ包装イメージ

## 伊藤ハム販売株式会社

※国内工場で製造しております。
※ご注文の際にご記入頂きました個人情報は、商品発送及び
今後当社ギフト商品をご案内するために利用させていただきます。
※表示価格はメーカー希望小売価格です。

202609KH

# 美味なるふぐ

ふくの中でも最高とされる「国産とらふぐ」をふんだんに使用。陶器絵皿に盛り付けられた職人の手による芸術的な「刺身」は美しい菊盛り。
「皮」と一緒にお召し上がりください。心と体も温まり、人々を魅了する「ちり鍋」や「ひれ酒」、人気の「から揚げ」と、ふくの真髄をご堪能頂けるとらふくのフルコースです。



生協価格
32,000円（税込）

## A とらふくフルコース（5人前）

盛付イメージです。

35,000円(税抜) 37,800円(税込)

◆とらふく刺身150g（陶器絵皿33cm）◆とらふく皮120g ◆とらふくちり身、アラ500g ◆とらふくから揚げ粉付き230g ◆とらふくコラーゲンしゃぶ用皮50g ◆とらふく入りうどん250g ◆ひれ酒用ヒレ5枚 ◆ポン酢 ◆モミジオロシ ◆塩 ◆かぼす果汁

【小麦・乳・大豆】



22W

美しく菊花盛りされた美味なる「とらふく刺身」は目で楽しく、舌で感動。
旨味たっぷりの「ちり」、「から揚げ」を「ひれ酒」と共に楽しんだ後は、
残ったダシで作る雑炊まで、国産ふくが満喫出来るフルコースです。



生協価格
18,000円（税込）

## B ふく料理フルコース（4人前）

料理イメージです。

20,000円(税抜) 21,600円(税込)

◆とらふく刺身100g（プラスチック皿30cm）◆とらふく皮40g ◆まふくちり身、アラ400g ◆ふくから揚げ粉付き200g（ゴマフグ）◆ひれ酒用ヒレ5枚 ◆ふく鍋だし ◆ポン酢 ◆モミジオロシ ◆塩 ◆かぼす果汁

【小麦・乳・大豆】



DM4K

## 食べたいところへ「年末年始もお届け致します」すべて冷凍便お届けです。



生協価格
16,000円（税込）

熟練の腕で盛付けられた「とらふく刺身」、天然マフグを強火でサッと炙り旨味と新鮮さを閉じ込め外は香ばしく中はしっとりとした食感の「まふく炙り刺身」と豪華2種類の刺身食べ比べ。「ひれ酒」を味わいながら頂く「とらふく皮」や「ふくちり鍋」には「ふくうどん」とうれしいメニューも入って、ご家族や知人を囲んで、楽しいひとときを演出します。

## C ふく料理ホームコース（3人前）

17,000円(税抜) 18,360円(税込)

◆とらふく刺身70g（プラスチック皿25cm）◆まふく炙り刺身80g（プラスチック皿22cm）◆とらふく皮40g ◆ふくちり320g（アラ：トラフグ、身：マフグ各160g）◆とらふく入りうどん250g ◆ひれ酒用ヒレ3枚 ◆ポン酢 ◆モミジオロシ ◆塩 ◆かぼす果汁

【小麦・大豆】



26虎具



生協価格
12,000円（税込）

福岡・小倉のふく創作料理店「食楽庵ふる川」の名物ふく刺し三種盛り。香ばしく炙った刺身、とらふく刺身、二枚引きをアレンジした古式引き、それぞれの食感、旨味の違いが一皿で味わえます。

## D 食楽庵ふる川ふく刺三種盛り（4人前）

13,000円(税抜) 14,040円(税込)

◆まふく炙り刺身75g ◆とらふく刺身40g ◆とらふく刺身古式引き20g ◆とらふく皮30g（プラスチック皿30cm）◆ポン酢 ◆モミジオロシ ◆塩 ◆かぼす果汁

【小麦・大豆】



26食楽刺



生協価格
11,000円（税込）

職人が丁寧に盛り付けた刺身を特製のポン酢で。ふくの奥深い旨味をご堪能ください。

## E とらふく刺身セット（3人前）

12,000円(税抜) 12,960円(税込)

◆とらふく刺身90g（プラスチック皿30cm）◆とらふく皮30g ◆ひれ酒用ヒレ3枚 ◆ポン酢 ◆モミジオロシ

【小麦・大豆】



26D



生協価格
10,000円（税込）

旨味たっぷりで奥深い味わいのふくちり。香ばしくまろやかな「ひれ酒」と共にどうぞ。

## F ふくちりセット960g（6人前）

11,000円(税抜) 11,880円(税込)

◆ふくちり320g（アラ：トラフグ、身：マフグ各160g）×3 ◆ひれ酒用ヒレ3枚 ◆ポン酢 ◆モミジオロシ

【小麦・大豆】



GC96



生協価格
9,000円（税込）

二種のふくを刺身と炙り刺身で食べ比べ。漬け丼の具は少し甘い醤油味でご飯にのせて、そのまま珍味としてお召し上がりください。

## G 二種のふく刺し食べ比べとふく漬け丼（2人前）

10,000円(税抜) 10,800円(税込)

◆とらふく刺身30g・とらふく皮40g（プラスチック皿19cm）◆まふく炙り刺身30g・まふく湯引き20g（プラスチック皿19cm）◆とらふく身皮漬け丼の具60g×4 ◆ポン酢 ◆モミジオロシ 【小麦・大豆】



S1164

価格は全て送料込みです。

※離島等お届け出来ない地域があります。※刺身皿は変わることがあります。※交通事情や天候により荷物が遅れる場合があります。
※内容欄に記載されている器以外はついておりません。※PL保険・生産物賠償責任保険付

ふく太郎本部®

幹旋Web https://daihatsuseikyo-ec.jp/login

ダイハツ生活協同組合
202612099
申込締切日/2026年12月10日(木)

# 幹旋WEB登録者数3千人達成キャンペーン!

11月・12月・1月度に幹旋WEBでのご注文の方の中から毎月5名の方に抽選で「グルメギフト」をプレゼント!

## ふく料理宅配の元祖「ふく太郎本部」より 特別価格でご提供! ご指定日に配達! 年末年始もお届け! 送料込み

| 記号 | 商品名 | | 定価(税込み) | 特別価格(税込み) |
|---|---|---|---|---|
| A | とらふくフルコース〈5人前〉 | 22W | ~~37,800円~~ | 32,000円 |
| B | ふく料理フルコース〈4人前〉 | DM4K | ~~21,600円~~ | 18,000円 |
| C | ふく料理ホームコース〈3人前〉 | 26虎真 | ~~18,360円~~ | 16,000円 |
| D | 食楽庵ふる川ふく刺三種盛り〈4人前〉 | 26食楽刺 | ~~14,040円~~ | 12,000円 |
| E | とらふく刺身セット〈3人前〉 | 26D | ~~12,960円~~ | 11,000円 |
| F | ふくちりセット960g〈6人前〉 | GC96 | ~~11,880円~~ | 10,000円 |
| G | 二種のふく刺し食べ比べとふく漬け丼〈2人前〉 | S1164 | ~~10,800円~~ | 9,000円 |

※全ての商品は、冷凍便でのお届けになります。

※住所・氏名・商品番号ははっきりとお書き下さい。

キリトリ線

## ふく料理申込書 ダイハツ生活協同組合 〈28033〉 ( )売店 No.

申込日 年 月 日

| ご依頼主様 | | |
|---|---|---|
| | お名前 | フリガナ |
| | ご住所 | 〒 |
| | TEL | |

所属 氏名

所属 氏名コード

内線

携帯番号

お支払い金額 円

| 社員区分 | 現金 | 給与 |
|---|---|---|
| DK社員 嘱託・シニア | | |
| 上記以外 | | |

| お届け先様 | | | | | |
|---|---|---|---|---|---|
| | お名前 | フリガナ | お届け日 年 月 日 曜日 | | お申込みより7日以降で必ずご指定下さい。 |
| | ご住所 | 〒 | 記号 | 商品名 | 数量 / 金額 |
| | | | | | 個 / 円 |
| | | | | | 個 / 円 |
| | | TEL | のし | 不要 お歳暮 その他( ) | |

お買上げお客様控え

課・室 内線 氏名コード

| 氏名 | 記号 | 商品名 | 数量 | 金額 | 支払方法 | 合計金額 |
|---|---|---|---|---|---|---|
| | | | | | 現金 給与控除 | 円 |
| | | | | | | |

| 配達希望日 | / ( ) | 備考 | |
|---|---|---|---|

※商品のお問い合わせ先:(株)ふく太郎本部 TEL186-0120-290-090