

# 組合員の皆様へ

今月もお買い得品がたくさんラインナップ！よろしくお願いたします。



ダイハツ生活協同組合は、2022年3月29日創立50周年を迎えました。

**継続中** 生協創立50周年記念特別還元

## 東北復興応援フェスタ

食べて応援しよう！  
品揃え増強！

他にもたくさん！！  
チラシをご覧ください

**申込締切日：12月9日(金)**

## みかん りんご

お一人様合わせて2箱まで。組合せ自由  
12月16日頃～順次発送  
**申込締切日 12月1日(木)**

還元

4,000円 10kg 4,700円  
2,200円 5kg 2,700円

税込料込

エアバックやシートベルトをアップサイクル&駆除エンジンカッターを有効利用した

**EZO PRODUCT**

トートバッグ

by Joccatta

締切日：2023年2月10日

還元

## かに各種・甘えび等

柴山がに 限定20杯 10,000円  
香住がに 限定20杯 7,400円

【ロシア産】かにすきセット  
6肩：8,000円  
10肩：12,600円

【カナダ産】ボイルずわいがに姿 2杯入：6,500円

【近海産】船凍甘えび・干物 各4,300円

申込締切日 12月6日(火)

甘えびはコロナとロシアの影響を受け高騰しております。ご了承ください。

## お歳暮ギフト・お正月準備など

おいしいものをチョイス  
味と暮らしの特選街

締切日：12月1日

クリスマスプレゼントに

## おすすめの本

締切日：12月2日

NEW

## 丹波篠山産あずき

締切日：12月2日

ダイハツ工業 農業活性化Gとコラボ

## 丹波篠山産黒大豆

締切日：12月2日

和歌山のちょっといい梅

## 紀州 濱田の梅干

締切日：12月5日

九州有明の1番摘み使用

## ぜいたく海苔・ふりかけ

締切日：12月5日

お歳暮・年越しに

## さめき麺紀行

締切日：12月9日

各地の美味しいものがたくさん！

★今月の産地直送便★  
冬のグルメ大特集！

締切日：12月9日

元祖ふく太郎本部より

## ふく料理宅配

締切日：12月9日

お歳暮・お正月準備に

## 伊藤ハム

締切日：12月12日

お歳暮・お正月準備に

## ニッポンハム

締切日：12月12日

継続中

家族の絆と幸せを願い

## おせち料理

締切日：12月14日

大切な方への贈り物

## 冬ギフト

締切日：12月14日

【1月度 還元幹旋】→ じゃがいも・玉ねぎ

(注)上記1月度還元は諸般の事情等で内容の変更又は中止することありますが、ご了承願います。

## HPにはお得な情報がいっぱい

詳しくはチラシ、または右記QRコードから生協のHPをご覧ください。

ダイハツ生協 <http://daihatsu-seikyo.jp/>





生協組合員の皆様へ

## 斡旋商品に万が一不具合があった場合について

平素は、生協をご利用いただき誠にありがとうございます。  
斡旋商品がお手元に届きましたら、すぐに商品のご確認をお願いいたします。

万が一、商品に不具合がございましたら、お手数ですが、

**※商品の箱の写真と、商品の写真、または現物を**

売店までご持参頂ければ、速やかに対応させていただきます。

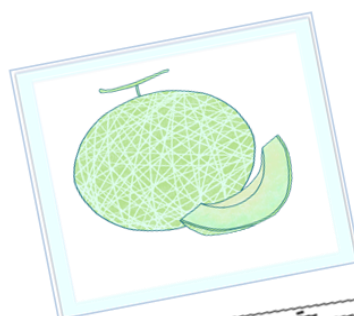

不具合対応をスムーズに進める為、  
商品の状態が分かる  
お写真が必要です。

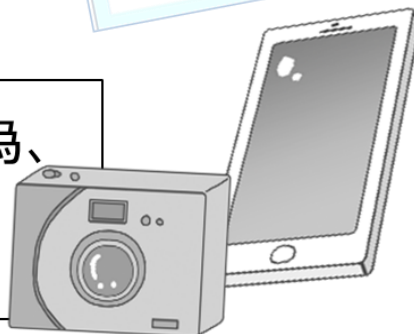

お手数をお掛けしますが、何卒ご理解とご協力をお願いいたします。

ダイハツ生活協同組合



組合員

継続中



# 50周年記念 特別還元

ダイハツ生活協同組合

申込締切日:

2022年12月9日(金)

## 東北復興応援フェスタ

品揃え増強!

生 2022-109

### 食べて応援しよう! 東北うまいものキャンペーン

東日本大震災発生から11年が経ちました。生活インフラが概ね完了、公営住宅の建設が進むなど、ハード面での復旧は大きく進みました。一方で、新型コロナウイルス感染症拡大等の影響により未だ厳しい状況が続いています。今年度も東北の名産品を数多く取り揃えましたので、「食産業」を通じて応援していきましょう!

★50周年特別還元価格にてご提供いたします。  
★税・送料込価格です。  
★お1人様1商品5個まで  
★商品によっては納品まで少しお時間を頂く場合がございます。

### ★なみえ焼きそば(福島)



なみえ焼そば

極太茹で麺

浪江町で昔から愛される焼きそば



New 超極太麺! たっぷりのもやしと豚肉で炒めて下さい。

① なみえ焼きそば4種8食セット 2,980円→1,900円

元祖味2食、激辛味2食、塩味2食、カレーラーメン2食 ■常温

### ★粕漬・味噌漬・煮魚(福島)



福島の老舗酒造「奥の松酒造」はチャンピオン・サケ日本酒部門「最高賞」受賞の世界一を獲得。その「奥の松」の希少な大吟醸酒粕と味噌に厳選した魚を72時間漬込み熟成。上品で深い味わいをご堪能下さい。



④ 奥の松大吟醸粕漬西京漬セット New

6,380円→3,700円

粕漬: 金目鯛・紅鮭・銀たら・さわら  
西京漬: 金目鯛・紅鮭・銀たら・さわら  
計8切れ ■冷凍

### ★貴千の蒲鉾詰合せ(福島)

農林水産大臣賞受賞「魚さし」

紅ずわいがに使用。かに甲らかまぼこ



おみやげグランプリ各国審査員賞受賞



金目鯛、なめたかれい、きんきなど、グレードの高い魚を厳選。湯煎するだけで本格的な煮魚を味わえます。

⑤ 煮魚詰合せ 極 New

6,380円→3,700円

金目鯛・なめたかれい・さめかれい・子持ちなめたからずかれい・きんき・ぶり 計8切れ ■冷凍

### ★あんこう鍋(福島)



100%福島県産のあんこうにあん肝入り味噌スープを使用した贅沢なあんこう鍋。コシヒカリで作った米粉麺はみじょうぞ。

⑥ あんこう鍋 3~4人前 New

4,980円→3,000円

あんこう切身350g×2、たれ150g×2、米粉麺120g×1 ■冷凍

② かまぼこ6点セット New  
6,000円→3,600円

魚さし100g×2枚、かに甲らかまぼこ2個  
珍味蒲鉾穴子1枚、錦焼1枚  
■賞味期限: 魚さし9日、その他14日 ■冷蔵

③ かまぼこ8点セット New  
4,280円→2,700円

金目鯛かまぼこ2枚、めひかり焼かまぼこ2枚  
かに甲らかまぼこ1個、九条ネギ揚げ130g×1  
さんまのぼーぼー焼風蒲鉾2枚  
■賞味期限: 九条ねぎ揚げ6日、その他14日 ■冷蔵





## ★三陸の牡蠣(宮城)

きれいな川から森のミネラルが流れ込む汽水海域「三陸近海域」。この栄養豊富な絶好の生育環境で育てられた宮城三陸産牡蠣は味が濃厚でプリプリした食感が特長です。



⑦ 特大牡蠣フライ  
(業務用)

5,300円 → **3,300円**  
20粒 × 2パック ■ 冷凍

⑧ 牡蠣のまるとクリームフライ

New 5,300円 → **3,200円**  
(55g × 5個入) × 4P ■ 冷凍

⑨ 牡蠣のカンカン焼き

4,200円 → **2,600円**  
1.1kg(9個前後)  
レシピ、軍手、ナイフ ■ 冷凍

## ★三陸の海の幸(宮城)

至極の一杯 水産庁長官賞受賞

田園監修のもと、三陸魚介にこだわり素材本来のうまさを生かしました。



⑩ 海の幸  
三陸詰合せセット

5,100円 → **3,000円**

牡蠣の潮煮100g × 1  
燻り牡蠣30g × 1  
燻りほや30g × 1  
燻り帆立30g × 1  
お刺身ほや100g × 1  
牡蠣味噌100g × 1  
炙り牡蠣50g × 1  
炙りほたて50g × 1  
■ 冷凍



宮城女川の  
ブランド銀鮭  
「銀王」を使用



漁師直伝  
潮煮製法  
濃厚仕立て



⑪ はらこ飯の素(2合分)

New 4,510円 → **2,800円**  
600g(はらこ飯の素520g  
味付けいくら80g) ■ 冷凍

⑫ かき飯の素(2合分)

New 3,600円 → **2,300円**  
■ 690g ■ 配送状態: 冷凍



賞味期限が短いので日時を指定してください。  
関西着は翌日の14時以降着が最短です。



牡蠣、ほやともに: 生食用

⑬ もちかき8粒入 × 6パック  
4,980円 → **3,000円**

■ 冷蔵 ■ 賞味期限: 出荷日を含め4日

⑭ もちかき8粒入 × 4パック  
むきほや100g × 1本  
4,300円 → **2,700円**

■ 冷蔵 ■ 賞味期限: 出荷日を含め4日  
■ お届け期間: 11月末まで



1粒ずつの  
バラ解凍では  
ありません。

すべて固まって  
冷凍されています。

必要な分だけ  
分けるのに少し  
苦労しますが  
とても味のよい  
牡蠣です。

完全に火が通っているので簡単・安心!

スチーム加熱処理後真空冷凍。  
必要な分だけ解凍し  
牡蠣フライや牡蠣グラタン等  
いつでも召し上がって  
いただけます。

居酒屋で大活躍!

⑮ スチーム牡蠣 1kg  
4,610円 → **2,800円**  
■ 冷凍

## ★三陸宮古のかれい(岩手)



美味いかれいと  
干し鮭の人気セット



寒風干し鮭



中骨を取った干しかれい  
に明太をはさみました。

⑯ 冬の干しかれいと寒風干し鮭  
3,360円 → **2,200円**

干しかれい(ヒレグロ・ソウハチ)各2枚  
三陸宮古寒風干し鮭切身2切 ■ 冷凍

⑰ きれいかれいと2種一夜干しかれい  
3,700円 → **2,400円**

干しかれい(ヒレグロ・ソウハチ)各2枚  
きれいかれい(ヒレグロ・ソウハチ)各3切入)各2P ■ 冷凍





## ★三陸翡翠あわび(岩手)

三陸大船渡の森と海に育まれた  
陸上養殖翡翠あわび

肉厚で肉質やわらか  
肝まで美味しい。



日時をご指定ください。  
関西圏は翌日14時以降が最短です。

⑳ 生鮮あわび **New**  
4,600円 → **3,000円**

活けあわび約50g(70mm)×6個  
■冷蔵

スチームをかけて加熱したあわびを殻から剥がし、剥がした殻に身を戻し個包装してあります。お刺身はもちろんバター焼きやアヒージョなどに。

㉑ 冷凍蒸しあわび **New**  
7,000円 → **4,300円**

蒸しあわび 40g(70mm)×6個 ■冷凍



スライスすれば食べられる、味付き燻製あわび。ヤマザクラのスムーク香が引き立てる旨み、絶妙な火入れによるしっとり感をお楽しみください。



**New**  
㉒ 2人で乾杯セット  
7,450円 → **4,500円**

蒸しあわび 40g×2個  
燻製あわび 40g×2個  
■冷凍

## ★ぶっかけ海鮮丼の具(岩手)



いくら・ほたて・甘えび  
ホッキ貝・めかぶを特製  
タレに漬け込みました。



㉓ ぶっかけ海鮮丼の具 5,100円 → **3,200円**  
100g×5 ■冷凍

## ★三陸の魚介と天然だしを使い丁寧に作られた料理の数々(岩手)



日本酒好きのあなたへ  
いか徳利に熱燗を入れて飲むとほのかに香る  
いかの風味を味わいながらうすい琥珀色に  
変わったお酒を楽しめます。お酒を飲み干した  
あとは乾かしてまた使ってください。  
最後は徳利を炙って酒の肴に。

㉔ いか徳利1本 3,350円 → **2,100円**

㉕ いか徳利2本 5,810円 → **3,400円**

※日本酒は含まれておりません。 ■常温



三陸産の帆立、岩手の牛乳を使用した  
帆立の旨みがたっぷり染み込んだグラタン。  
レンジで温めれば完成です。



㉖ 帆立グラタン4個セット  
4,900円 → **3,000円**  
120g×4個 ■冷凍



新鮮な魚介を天然だし  
のタレに漬けた  
毎日食べたいくなる優しい  
味わいの海鮮丼です。

㉗ 磯どんぶりの素  
5,080円 → **3,100円**

帆立・サーモン・いか入  
90g×6パック ■冷凍



昆布・さば節・いかをベースに  
2日間かけてとった木村商店  
特製のだし汁が美味しさの秘訣。  
魚介や野菜の旨味を引き出します。

㉘ 三陸鍋セット  
4,700円 → **2,900円**

鱈切身2切、鮭切身2切、  
ペビー帆立4個、いわしすり身  
わかめ、だし汁 ■冷凍



平成21年度岩手県知事賞受賞  
さばの旨みがぎゅっと詰まった  
絶品押し寿司

口の中に入れた瞬間  
魚の旨みがジュワー！  
しゃりのほんのりとした甘さ  
と柔らかな酸味が一体となり  
至福の味わいです。

㉙ 三陸浜寿司3本セット  
**New** 5,800円 → **3,500円**

さば押し寿司×1本  
焼きさば押し寿司×2本 ■冷凍



## ★女川のほたて貝柱 (宮城) 甘くもっちり



刺身・バター焼き等

CAS凍結法で細胞を壊さず旨みを閉じ込めた鮮度抜群、最高品質の帆立貝柱です。

28 ほたて貝柱 1kg(41~50個入)  
7,500円 → **4,400円**

日にち指定不可

■冷凍

## ★会津地鶏 (福島)

会津地鶏は地鶏ならではの歯応え、しかし硬すぎず噛むほどに深いコクと旨味が口いっぱいに広がります。



会津地鶏の旨みが濃縮されたスープは最後の一滴まで味わいたい。(2~3人前)



29 会津地鶏 New  
水炊きセット

4,560円 → **2,900円**

ももカット肉200g、むねスライス肉150g  
つくね150g、山椒ほん酢150ml ■冷凍



会津地鶏の香り高い脂とコクのある旨味をすき焼きで堪能。最後は卵でとじて親子丼で味わい尽くしてください。(4~5人前)



30 会津地鶏 New  
とりすきセット

5,800円 → **3,700円**

ももカット肉(すき焼き用)200g×3、  
すき焼きわりし350g×1本 ■冷凍



会津地鶏の美味しさは「焼き」で食べるのが一番。温泉水を煮詰めた「会津山塩」が旨味を引き立てます。



31 会津地鶏 New  
やきとりセット

6,500円 → **3,900円**

もも串、むね串 各(40g×3本入)×3袋  
やきとりのたれ100g、会津山塩10g ■冷凍

## ★前沢牛煮込み用 (岩手)

カレーやシチューに最適!



いつものカレーが  
格段に美味しく!

32 前沢牛煮込み用 300g×4P

計1.2kg ■冷凍 5,930円 → **3,700円**

## ★喜多方ラーメン (福島)



厚切り  
チャーシュー



33 喜多方ラーメンこだわり6食入

4,200円 → **2,100円**

生麺120g×6、醤油スープ35g×6、フリーズドライねぎ  
1g×6、チャーシュー25g×6、メンマ50g×2 ■常温



34 喜多方ラーメンお得用10食入

4,200円 → **2,100円**

生麺120g×10、醤油スープ35g×10、  
チャーシュー25g×10 ■常温



35 チャーシューは冷凍で  
お届けします

ラーメン屋さんの New  
手作りチャーシュー2本入

6,500円 → **3,300円**

豚バラブロックチャーシュー450g×2本  
■冷凍

## ★仙台牛 (宮城)

※贈答用の体裁はしていません。

宮城県が誇る「仙台牛」はA5ランクにだけ許されたブランド。サシの入った最上級のお肉をお楽しみください。



36 仙台牛  
しゃぶしゃぶ・すき焼き用

800g(400g×2P)

15,000円 → **8,100円**

■冷凍



37 仙台牛  
サーロインステーキ

800g(200g×4枚)

21,000円 → **11,100円**

■冷凍



38 仙台牛赤身ステーキ

500g(100g×5枚)

8,800円 → **4,900円**

■冷凍

仙台牛5つの部位食べ比べ  
三角バラ、バラ、ミスジ、イチボ  
ランプなど日替わりで良い部位  
を肉のプロがセレクト。  
※部位は指定できません。



39 仙台牛焼肉盛合せ

1kg(500g×2P)

17,950円 → **9,600円**

つけダレ・もみダレ付き ■冷凍



## ★喜久福 (宮城)

柔らかなお餅が包む餡と  
クリームとのハーモニー

宮城を代表する大人気の和スイーツ

無くなり次第終了  
日にち指定不可



④① 喜久福 4種類詰合せ  
3,540円 → **2,500円**

生クリーム・ほうじ茶・抹茶・ずんだ各4  
計16個 ■冷凍

④② 喜久福 ずんだ餡のみ  
3,540円 → **2,500円**

ずんだ 計16個 ■冷凍



## ★どら茶ん (宮城)



無くなり次第終了  
日にち指定不可

ふわふわしっとりな皮の中に  
宇治の高級抹茶、上質な小倉あん  
ずんだ餡の生クリームをサンド。  
幸せを感じる美味しさです。

- 抹茶入り生クリーム
- 小倉入り抹茶生クリーム
- ずんだ生クリーム

④③ どら茶ん 3種類詰合せ10個入  
New 3,100円 → **2,300円**

抹茶入り生クリーム4個・ずんだ生クリーム3個  
小倉入り抹茶生クリーム3個 ■冷凍

④④ どら茶ん 3種類詰合せ15個入  
New 3,850円 → **2,700円**

抹茶入り生クリーム5個・ずんだ生クリーム5個  
小倉入り抹茶生クリーム5個 ■冷凍



## ★ずんだ餅 (宮城)



無くなり次第終了  
日にち指定不可



宮城といえば  
「ずんだ餅」  
枝豆をすりつぶ  
した餡が絶品

④⑤ ずんだ餅 10玉入×2箱セット  
2,890円 → **2,200円**

■冷凍

## ★亀の子せんべい (岩手)

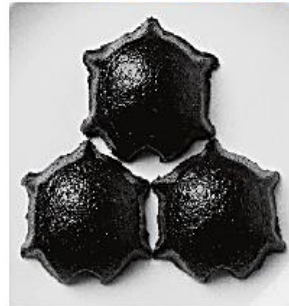

手焼きの伝統を守りながら  
愛され続けて百拾余年。



小麦粉を薄く焼いた生地に黒胡麻餡  
(黒ごまペースト) がかっています。  
生地はカリッと、ごまはねっとり。  
他に類を見ない美味しいお煎餅です。

④⑥ 亀の子せんべい  
3,380円 → **2,300円**

23枚入 ■常温

## ★ふじりんご (福島)



フルーツのいとう園は  
美味しい季節の果物を栽培

④⑦ 福島のみずみりんご 3kg 4,730円 → **3,100円**

■11月末～12月中旬頃

※日にち指定不可

## ★米崎りんご (岩手)



全国でも珍しい 海の見える畑で栽培。  
海と山と太陽の恵み 三陸の風土が育てた

米崎りんごは三陸のリアス式海岸を  
臨む傾斜地が広がる陸前高田市米崎  
町で栽培されます。



ジュースを食べているような汁の  
多さと味の温さが魅力のりんごです。

### 美味しさのポイント

- ①比較的温暖な米崎は霜が降りる時期が遅いため、りんごを樹に成らせたままじく熟成させられる。
- ②傾斜地ゆえの水はけの良さ。
- ③適度な寒暖差、日照時間の長さ。



黄色いりんごは「はるか」です

無くなり次第終了  
日にち指定不可

■11月末～  
12月中旬頃

New

④⑧ サンふじ・はるか 贈答用 6玉入 3,340円 → **2,200円**

④⑨ サンふじ・はるか 贈答用 5kg 6,730円 → **4,100円**

④⑩ サンふじ 贈答用 6玉入 3,340円 → **2,200円**

④⑪ サンふじ 贈答用 5kg 6,730円 → **4,100円**

④⑫ サンふじ 訳あり 5kg 5,790円 → **3,600円**



# 東北復興応援フェスタ 2022 申込書

申込締切日 2022年 12月 9日(金)

★お支払いはお申込の時にお願いします。 ( ) 売店 NO. ( )

※お一人様 1商品 5個まで。※商品によっては納品まで少しお時間を頂く場合がございます。

※東北から関西へは翌日の14時以降が最短のお届けになります。

⑬⑭⑯は14時以降でご指定下さい。

社員区分		現金	給与
D K	正社員		
	シニア		
出向受入社員			
期間社員			
派遣社員			
その他			

所 属	内線・携帯番号	氏 名	氏名コード
地区	内線		
課・室	※携帯番号		

※在宅勤務等で売店でのお申込みが出来ない方は携帯番号をご記入ください。

ご依頼主	住所	〒		
	氏名		TEL	

お届け先 (1)	住所	〒			TEL	( )
	氏名		商品 番号		商品名	-
配達希望日	/ ( )	AM・14時-16時・16時-18時 18時-20時・19時-21時	※⑬, ⑭~⑯, ⑰~⑱ は日にち指定不可	数量	合計 金額	

お届け先 (2)	住所	〒			TEL	( )
	氏名		商品 番号		商品名	-
配達希望日	/ ( )	AM・14時-16時・16時-18時 18時-20時・19時-21時	※⑬, ⑭~⑯, ⑰~⑱ は日にち指定不可	数量	合計 金額	

お届け先 (3)	住所	〒			TEL	( )
	氏名		商品 番号		商品名	-
配達希望日	/ ( )	AM・14時-16時・16時-18時 18時-20時・19時-21時	※⑬, ⑭~⑯, ⑰~⑱ は日にち指定不可	数量	合計 金額	

お届け先 (4)	住所	〒			TEL	( )
	氏名		商品 番号		商品名	-
配達希望日	/ ( )	AM・14時-16時・16時-18時 18時-20時・19時-21時	※⑬, ⑭~⑯, ⑰~⑱ は日にち指定不可	数量	合計 金額	

お届け先 (5)	住所	〒			TEL	( )
	氏名		商品 番号		商品名	-
配達希望日	/ ( )	AM・14時-16時・16時-18時 18時-20時・19時-21時	※⑬, ⑭~⑯, ⑰~⑱ は日にち指定不可	数量	合計 金額	

取扱期間は気候条件により変更になる場合がございます。あらかじめご了承ください。

## 東北復興応援フェスタ (控)

所 属	内線	氏 名	氏名コード	商品番号	数量	金額
地区	課・室					円





組合員の皆様へ  
生2022-111

還元販売

ダイハツ生活協同組合

締切日:12月1日(木)

# 有田みかん



Mサイズ

価格は税・宅配料込

青森県産、長野県産、他  
<産地の指定はご遠慮下さい>



10kg 4,000円

5kg 2,200円

# サンふじ りんご

10kg<sup>(32~36玉)</sup> 4,700円

5kg<sup>(16~18玉)</sup> 2,700円

- ★天候に伴う収穫状況により
- ・幹旋期間中でも受付終了となる場合があります。
- ・産地・サイズ・玉数に変更になる場合があります。ご了承願います。
- ★お1人様合計2箱までです。(組合せ自由)
- ★2箱同時にお届け出来ない場合があります。ご了承願います。
- ★宅配伝票は「1箱につき1枚」各自でご記入下さい。

時間指定のみ可能です!



★商品発送日:12月16日頃~順次発送【着日の指定はご容赦下さい。】

△必ずお読みください。

- 商品が届き次第、現物確認をお願いいたします。
- <万が一不具合があった場合の取り扱いについて>
- ★万が一不具合があった場合は、すぐに現品または写真などをご持参の上、最寄の売店にお申し出ください。該当数の交換とさせていただきます。
- ★その際に必ず、外装(箱)の写真もお願いいたします。

## みかん・りんご<申込書>

締切日 2022年12月1日(木)

売店 NO.

現金・給与控除より  
選択いただけます。↓

所属	地区	課・室	社員区分	現金	給与
内線	※携帯 番号		D 正社員		
			K シニア		
氏名			出向受入社員		
			期間社員		
			派遣社員		
氏名コード			その他		

品名	重さ	価格	数量	金額
みかん	10kg	4,000円		
	5kg	2,200円		
りんご	10kg	4,700円		
	5kg	2,700円		
合計				円

お一人様合わせて2箱迄(組合せ自由)



※在宅勤務等で売店でのお申し込みが出来ない方は携帯電話番号をご記入ください

## みかん・りんご<控>

12月16日頃~順次発送

売店 NO.

万が一不具合があった場合は、すぐに現品または写真などをご持参の上、最寄の売店にお申し出ください。該当数の交換とさせていただきます。その際に必ず、外装(箱)の写真もお願いいたします。

所属	地区	課・室	社員区分	現金	給与
内線	※携帯 番号		D 正社員		
			K シニア		
氏名			出向受入社員		
			期間社員		
			派遣社員		
氏名コード			その他		

品名	重さ	価格	数量	金額
みかん	10kg	4,000円		
	5kg	2,200円		
りんご	10kg	4,700円		
	5kg	2,700円		
合計				円

お一人様合わせて2箱迄(組合せ自由)



# 【在宅勤務者・出向者用】

## 1 箱目

「宅急便センター受け取りサービス」ご利用時のお願い  
 お届け先に宅急便センターの「センターコード」「センター名」をご記入ください。  
※電話番号・氏名は受取人様をご記入ください。※営業日・時間を確認してから、お受け取り日・時間帯をご希望ください。

ご希望の方は、お届け先にお受け取り時間帯にチェックして下さい。

**ご依頼主控**  
 接客電話・PHSよりナビダイヤル  
 0570-200-000  
 固定電話よりフリーダイヤル  
 0120-01-9625  
 050 JP電話よりビジネスダイヤル  
 050-3786-3333  
 ヤマト運輸株式会社  
 本社 03(3541)3425  
東京都中央区新富2丁目6番10号  
 交通事情等によりご希望のお届け日・お届け時間帯に添えない場合もありますので予めご了承下さい。

**宅急便**  
 〒19 (TF)  
 品番902

太線枠内をボールペンで強くご記入下さい。

**TO** 郵便番号 Postcode  
 お届け先 電話 TEL (お受け取り希望日) 希望日 月 日 年

お届先 (お受け取り) 希望日 月 日 年

品名 (ワレモノ・なまもの)・Contents (Fragile・Perishable)  
 品名はできるだけ詳しくご記入ください。\*宅急便で現金は送付できません。  
 みかん りんご 10kg 5kg  
 売店 NO

ゴルフ・スキー・空港 クラブ本数  
 ゴルフ・スキー・スキー・スキー・スキー・スキー・スキー・スキー・スキー・スキー  
 本 本 本 本 本 本 本 本 本 本

集荷・持込 現金・未収・電マネー・KM割・精算カード・ポイント

サイズ	60	80	100	運賃	円
サイズ	120	140	160	料金	円
郵便コード				合計 (税込)	円
161 112					
お客様コード				0727539328-000 (002)	ダイハツ生協

宅急便センター受け取りサービス  
 冷蔵  冷蔵

お届先 氏名・Receiver's name 様

住所・Receiver's address (宅急便センター受け取りサービス: センターコード)  
 (宅急便センター受け取りサービス: センター名)  
 (宅急便センター受け取りサービス: 都道府県市区町村)

FROM 郵便番号 (発払)  
 電話 TEL ( ) ( )  
 住所・Shipper's address  
 氏名・Shipper's name 様

クロネコメンバーズに登録すると、受け取る・送るが便利になります

ヤマト運輸 検索 お荷物のお問い合わせは ヤマト運輸ホームページへ

上記の金額を正に領収致しました。本書をもって領収書にかえることがあります。 運送料一万円未満

宅急便の責任限度額は30万円です。また危険物、荷重、封筒及び有価証券その他の店舗標識の品目のお取扱いはできません。なお、その他は宅急便約款によります。

## 2 箱目

「宅急便センター受け取りサービス」ご利用時のお願い  
 お届け先に宅急便センターの「センターコード」「センター名」をご記入ください。  
※電話番号・氏名は受取人様をご記入ください。※営業日・時間を確認してから、お受け取り日・時間帯をご希望ください。

ご希望の方は、お届け先にお受け取り時間帯にチェックして下さい。

**ご依頼主控**  
 接客電話・PHSよりナビダイヤル  
 0570-200-000  
 固定電話よりフリーダイヤル  
 0120-01-9625  
 050 JP電話よりビジネスダイヤル  
 050-3786-3333  
 ヤマト運輸株式会社  
 本社 03(3541)3425  
東京都中央区新富2丁目6番10号  
 交通事情等によりご希望のお届け日・お届け時間帯に添えない場合もありますので予めご了承下さい。

**宅急便**  
 〒19 (TF)  
 品番902

太線枠内をボールペンで強くご記入下さい。

**TO** 郵便番号 Postcode  
 お届け先 電話 TEL (お受け取り希望日) 希望日 月 日 年

お届先 (お受け取り) 希望日 月 日 年

品名 (ワレモノ・なまもの)・Contents (Fragile・Perishable)  
 品名はできるだけ詳しくご記入ください。\*宅急便で現金は送付できません。  
 みかん りんご 10kg 5kg  
 売店 NO

ゴルフ・スキー・空港 クラブ本数  
 ゴルフ・スキー・スキー・スキー・スキー・スキー・スキー・スキー・スキー・スキー  
 本 本 本 本 本 本 本 本 本 本

集荷・持込 現金・未収・電マネー・KM割・精算カード・ポイント

サイズ	60	80	100	運賃	円
サイズ	120	140	160	料金	円
郵便コード				合計 (税込)	円
161 112					
お客様コード				0727539328-000 (002)	ダイハツ生協

宅急便センター受け取りサービス  
 冷蔵  冷蔵

お届先 氏名・Receiver's name 様

住所・Receiver's address (宅急便センター受け取りサービス: センターコード)  
 (宅急便センター受け取りサービス: センター名)  
 (宅急便センター受け取りサービス: 都道府県市区町村)

FROM 郵便番号 (発払)  
 電話 TEL ( ) ( )  
 住所・Shipper's address  
 氏名・Shipper's name 様

クロネコメンバーズに登録すると、受け取る・送るが便利になります

ヤマト運輸 検索 お荷物のお問い合わせは ヤマト運輸ホームページへ

上記の金額を正に領収致しました。本書をもって領収書にかえることがあります。 運送料一万円未満

宅急便の責任限度額は30万円です。また危険物、荷重、封筒及び有価証券その他の店舗標識の品目のお取扱いはできません。なお、その他は宅急便約款によります。

売店でお申し込みの方は、売店に置いている宅配伝票原本にご記入をお願いします。  
 プリントアウトされたものをご持参の場合、書き直しをお願いすることになります。



組合員の皆様へ



生2022-118

# 還元販売

ダイハツ生活協同組合

申込締切日	12月6日(火)
お届け日	受付後10日前後
最終お届け日	12月30日(木)

## ボイルズワイガニ(姿) 限定 200 ケース



カナダ産のズワイガニは、主にオピリオ種と言われる日本の松葉ガニや越前ガニと同じ種類のものが水揚げされます。「窒素ガス凍結」という方法で短時間で細胞を破壊することなく凍らせるため、解凍する時にドリップしないのでプリプリの食感と旨味などが逃げ出さず、新鮮そのもののカニを味わうことができます。

商品名	生協幹旋価格(税込・クール送料込)
カナダ産 ボイルズワイガニ 姿 (約 600g 2杯入り)	<b>¥6,500</b>

※ 解凍後、そのままお召し上がりください。加熱の必要はございません。

**必ず配達希望日をご記入下さい。**

キリ/線

### ボイルズワイガニ<姿>申込書

申込締切日 12月 6日(火)

( ) 売店 NO.( )

ご記入は正確に  
丁寧をお願いします。

お支払いは、現金・給与控除より  
選択いただけます。

所属	内線	※携帯番号	氏名	氏名コード
地区 課・室				

※在宅勤務等で売店でのお申込みが出来ない方は携帯番号をご記入下さい

ご依頼主	住所	〒		
	氏名	TEL		

社員区分	現金	給与
D 正社員		
K シニア		
出向受入社員		
期間社員		
派遣社員		
その他		

お届け先	住所	〒			数量	
	氏名	TEL			合計金額	
配達希望日	月	日( )	指定なし・午前中・14~16・16~18・18~20・19~21			

必ずご記入下さい。

最終お届け希望日は、12月30日(金)です。

キリ/線

### ボイルズワイガニ<姿>(控)

所属	内線	氏名	氏名コード	数量	金額
地区 課・室					円
宅配希望日	月	日( )	指定なし・午前中・14~16・16~18・18~20・19~21		

【年末の配送に関するお問合せ先:(株)タカシヨク 072-636-3123】





生2022-119

数量限定！先着順！

ダイハツ生活協同組合

ご希望日を必ずご記入下さい(最短10日位要)

最終配達希望日：12月30日(金)

還元

山陰のブランド 松葉がに

紅ずわいがに

商品番号 ①柴山がに

どちらも  
1杯入り800g前後

商品番号 ②香住がに

【通常価格12,000円～+クール宅配料1,720円】

【通常価格9,000円～+クール宅配料1,720円】



ピンクのタグが  
本場のあかし！！



香住船の  
タグつきです。

味の濃さ、甘さ、香り、身のぷいぷい感で人気です♪

身がしまって、甘くジューシーな味わいで人気です♪

限定数量20杯

お一人様  
それぞれ1杯限り

限定数量20杯

10,000円

税・クール宅配料1,720円込

7,400円

生ものになりますので宅配希望日を必ずご記入下さい。

限定数量に達した時点で申込受付を終了します。ご了承ください。漁獲量の減少により高騰しております。ご了承ください。

★申込可否については、各売店又は生協本部斡旋担当にお問い合わせください。(内661-4930/斡旋担当 橋本・上村)

( )売店 NO.( )

現金・給与控除より  
選択いただけます。↓

所属	内線	氏名	氏名コード	社員区分	現金	給与
地区	課・室			D 正社員		
	携帯番号			K シニア		
ご依頼主	住所	〒		出向入社社員		
	氏名		TEL	期間社員		
				派遣社員		
				その他		

※在宅勤務等で売店での申し込みが出来ない方は携帯電話番号をご記入ください

2022  
柴山がに  
香住がに  
申込書

お届け先	住所	〒		TEL		
	氏名		商品番号	商品名		
配達希望日時 (必ずご記入下さい)	月 日 ( )		申込数量	1	金額	円
	時間指定	指定なし	午前中	14~16	16~18	18~20



柴山がに・香住がに (控)

キリリ線

提供 : 但馬漁業協同組合(兵庫県香美町香住区)

所属	内線	氏名	氏名コード	数量	金額	
地区	課・室			1		
配達希望日時	月 日 ( )		商品名			
	時間指定	指定なし	午前中	14~16	16~18	18~20

最終お届け希望日は12月30日(金)です





組合員の皆様へ

還元

生2022-120

# かにすき・甘えび

ダイハツ生活協同組合

締切日：12月6日(火)

但馬漁協<兵庫県香美町香住区>

最終配達希望日

12月30日(金)



## 生かにすきセット

かにはボイルされていません。「生」です。

ロシア産



通常10,500円+クール送料1,370円↓

2L 6肩  
8,000円

通常17,000円+クール送料1,720円↓

2L 10肩  
12,600円

税・宅配料込

## 船凍甘えびセット

↓通常5,600円+クール送料1,370円

兵庫県沖  
日本海産刺身用



甘えび×2箱  
4,300円

甘えびはコロナとロシアの影響を受け高騰しております。

## 船凍甘えび干物セット

通常5,800円+クール送料1370円→

甘えび&干物  
4,300円

柴山漁港水揚げ  
原料使用の干物

Eテ・キス・ハタ

- ★最短お届けは、お申し込み後10日程度かかります。
- ★同一日に同一場所にお届けの場合は宅配伝票は1枚でOKです。
- ★配達希望日は必ずご記入下さい。(ただし最終お届け日は12月30日(金)です。)

キリトリ線

### <かにすき・甘えび申込書> 締切日:2022年12月6日(火)

### <かにすき・甘えび控え>

現金・給与控除より選択いただけます。 ↓

売店 NO. \_\_\_\_\_

所属	地区	課・室	社員区分		現金	給与
			D	K		
内線	※携帯番号		正社員			
			シニア			
氏名			期間社員			
氏名コード			派遣社員			
			その他			
商品名	単価	数量	金額(円)			
1 かにすき6肩	8,000円					
2 かにすき10肩	12,600円					
3 甘えび&甘えび	4,300円					
4 甘えび&干物	4,300円					
合計						

現金・給与控除より選択いただけます。 ↓

売店 NO. \_\_\_\_\_

所属	地区	課・室	社員区分		現金	給与
			D	K		
内線	※携帯番号		正社員			
			シニア			
氏名			期間社員			
氏名コード			派遣社員			
			その他			
商品名	単価	数量	金額(円)			
1 かにすき6肩	8,000円					
2 かにすき10肩	12,600円					
3 甘えび&甘えび	4,300円					
4 甘えび&干物	4,300円					
合計						

配達希望日 月 日 ( )

配達希望日 月 日

↑生ものになりますので必ず配達希望日をご記入下さい。

生ものになりますので必ず配達希望日をご記入下さい。

最終お届け希望日は12月30日(金)です  
※在宅勤務等で売店での申し込みが出来ない方は携帯電話番号をご記入ください

最終お届け希望日は12月30日(金)です



# 【在宅勤務者・出向者用】

「宅急便センター受け取りサービス」ご利用時のお願い  
 お届け先に宅急便センターの「センターコード」「センター名」をご記入ください。  
 電話番号・氏名は宛先様をご記入ください。※営業日・時間を確認してから、お受け取り日・時間帯をご希望ください。

ご希望の方は、お届け先にお受け取り時間帯にチェックして下さい。

ご依頼主 冷凍タイプ  
 電話番号・PHSよりナビダイヤル 0570-200-000  
 固定電話よりフリーダイヤル 0120-01-9625  
 050 IP電話よりビジネスダイヤル 050-3786-3333  
 ヤマト運輸株式会社 本社 03(3541)3425 東京都中央区銀座2丁目16番10号  
 交通事情等によりご希望のお届け日・お届け時間帯に添えない場合もありますので予めご了承下さい。

指定無し  
 午前中  
 14時  
 16時  
 18時  
 20時  
 19時  
 21時

お届先 (お受け取り) 希望日 月 日  
 わからない場合  
 わかる場合

品名 (フレモノ)・Contents (Fragile)  
 品名はできるだけ詳しくご記入ください。※宅急便で現金は送付できません。  
 カニ 6肩 甘エビ2P  
 カニ 10肩 甘エビ&干物

集荷・持込 現収・未収・電マネー・KM割・精算カード・ポイント  
 サイズ 60 80 100 120 運賃 円  
 料 円  
 料 円  
 合計 円  
 郵便番号 067 440 郵便局名 店  
 発店コード 067 440  
 お客様コード 0796370301-000 (002) 担当者 店  
 受付日 年 月 日 品物をお出しになるときはあらかじめ冷凍室に冷しておいて下さい。  
 お届け予定日 月 日

クロネコメンバーズに登録すると、受け取る・送るが便利になります

ヤマト運輸 検索 お荷物のお問い合わせはヤマト運輸ホームページへ

同一日に同一場所にお届けの場合は、宅配伝票は1枚でOKです。

「宅急便センター受け取りサービス」ご利用時のお願い  
 お届け先に宅急便センターの「センターコード」「センター名」をご記入ください。  
 電話番号・氏名は宛先様をご記入ください。※営業日・時間を確認してから、お受け取り日・時間帯をご希望ください。

ご希望の方は、お届け先にお受け取り時間帯にチェックして下さい。

ご依頼主 冷凍タイプ  
 電話番号・PHSよりナビダイヤル 0570-200-000  
 固定電話よりフリーダイヤル 0120-01-9625  
 050 IP電話よりビジネスダイヤル 050-3786-3333  
 ヤマト運輸株式会社 本社 03(3541)3425 東京都中央区銀座2丁目16番10号  
 交通事情等によりご希望のお届け日・お届け時間帯に添えない場合もありますので予めご了承下さい。

指定無し  
 午前中  
 14時  
 16時  
 18時  
 20時  
 19時  
 21時

お届先 (お受け取り) 希望日 12月10日  
 わからない場合  
 わかる場合

品名 (フレモノ)・Contents (Fragile)  
 品名はできるだけ詳しくご記入ください。※宅急便で現金は送付できません。  
 カニ 6肩 X2 甘エビ2P  
 カニ 10肩 甘エビ&干物

集荷・持込 現収・未収・電マネー・KM割・精算カード・ポイント  
 サイズ 60 80 100 120 運賃 円  
 料 円  
 料 円  
 合計 円  
 郵便番号 123 456 7 郵便局名 店  
 発店コード 067 440  
 お客様コード 0796370301-000 (002) 担当者 店  
 受付日 年 月 日 品物をお出しになるときはあらかじめ冷凍室に冷しておいて下さい。  
 お届け予定日 月 日

クロネコメンバーズに登録すると、受け取る・送るが便利になります

ヤマト運輸 検索 お荷物のお問い合わせはヤマト運輸ホームページへ

記入例

売店でお申し込みの方は、売店に置いている宅配伝票原本にご記入をお願いします。

プリントアウトされたものをご持参の場合、書き直しをお願いすることになります。





2022-112 味と暮らしの特選街

# Taste & Life



伝統の味から、人気の定番商品まで、この冬にぜひ、味わっていただきたい逸品をご紹介します。特におすすめしたい商品を下記にピックアップ！



## おすすめポイント①

全国菓子大博覧会名誉総裁賞受賞！



やまゆ

たわわに実った柿の実を天日に干した、干し柿を用いた人気の銘菓です。栄養豊富、一口サイズで食べやすい！



## おすすめポイント②

九州エリア4箇所（長崎・福岡・熊本・鹿児島）のラーメンを一度に味わえるお得なセットです！乾麺なのに、まるで生麺のような食感が味わえる、麺の美味しさも感じてください。

九州ラーメン味めぐり4食



## おすすめポイント③

辛い！でも、その辛さが、クセになるおいしさ！

麻辣えびラー油あられ

国産もち米を使用。生地に海老を練りこみ、花椒パウダーを使用し、ピリ辛の麻辣風味に仕上げました。

※メーカーの製造及び在庫状況により、納期遅れまたは完売となる場合がございます。予めご了承ください。

※斡旋価格は裏面の【生協斡旋価格一覧表】をご覧ください。

表示価格は全て税込み価格です。

発売元：



きりとり線

【味と暮らしの特選街】申込書 締切日：2022年12月1日

売店 NO

お支払いはお申し込み時をお願いします。

受取売店	売店	社員区分	現金	給与
所属	地区	D 正社員		
課・室		K シニア		
内線	※携帯番号	出向受入社員		
氏名		期間社員		
氏名コード*		派遣社員		
		その他		

NO	商品名	単価	数量	金額(円)
合計				

【味と暮らしの特選街】引換券

引渡日：12月23日(金)

所属	地区	課・室	社員区分	現金	給与
			D 正社員		
			K シニア		
			出向受入社員		
			期間社員		
			派遣社員		
			その他		

NO	商品名	単価	数量	金額(円)
合計				

※在宅勤務等で売店でのお申し込みが出来ない方は携帯電話番号をご記入ください  
売店でのお引取り以外は送料実費がかかります。



## 2022. 12月 味と暮らしの特選街 生協幹旋価格一覧表

NO	商 品 名	カタログ価格 (税込)	生協幹旋価格 (税込)	NO	商 品 名	カタログ価格 (税込)	生協幹旋価格 (税込)
1	秋田名物手提げきりたんぼ セット(箱入)	1,080円	<b>1,000円</b>	23	草加せんべい(赤)	1,080円	<b>1,000円</b>
2	やま柿	970円	<b>900円</b>	24	ドリップバッグ スペシャルブレンド	1,380円	<b>1,280円</b>
3	ロアカー クラシック ピーナッツバター	1,550円	<b>1,430円</b>	25	乳酸菌入り 九州産大麦若葉青汁	1,980円	<b>1,830円</b>
4	九州ラーメン味めぐり4食	1,180円	<b>1,090円</b>	26	麻辣えびラー油 あられ	750円	<b>690円</b>
5	ご当地ラーメン紀行	1,180円	<b>1,090円</b>	27	丹波黒大豆入り おかき(TO-11)	1,180円	<b>1,090円</b>
6	高山らーめん 5食 醤油味	1,180円	<b>1,090円</b>	28	焼きたらチーズ120g 2個セット	1,250円	<b>1,160円</b>
7	熊本ラーメン繁盛店 もっこす亭とんこつ ラーメン5食	1,290円	<b>1,190円</b>	29	北海道産 ほたてめし	1,080円	<b>1,000円</b>
8	半なま讃岐うどん包丁切り	1,300円	<b>1,200円</b>	30	おつまみ お楽しみセット	1,260円	<b>1,160円</b>
9	味噌煮込みうどん 5食	1,530円	<b>1,420円</b>	31	お徳用 あとひき豆	1,150円	<b>1,060円</b>
10	田舎造り 信州そば	1,450円	<b>1,340円</b>	32	トン 素焼きナッツ 食塩無添加 ミックスナッツ	1,520円	<b>1,400円</b>
11	明太いわしと いわし甘露煮詰合せ	1,200円	<b>1,100円</b>	33	健康菓集 ナッツ&フルーツ	1,080円	<b>1,000円</b>
12	北海道名産チーズいか (カマンベールチーズ入り)	1,300円	<b>1,200円</b>	34	さかなっつハイ! 10g×30P	1,620円	<b>1,500円</b>
13	北海昆布セット	1,550円	<b>1,430円</b>	35	おばあちゃんの 焼こあじ	1,180円	<b>1,090円</b>
14	丹波篠山産 丹波黒煮豆	1,300円	<b>1,200円</b>	36	うるめフライ	1,050円	<b>970円</b>
15	トーストヨーカン2袋セット	970円	<b>900円</b>	37	植物性乳酸菌 ヨーグルトレーズン 10g×30袋	1,300円	<b>1,200円</b>
16	ワールドカレー4種詰合せ	1,250円	<b>1,160円</b>	38	紀州南部の 南高梅はちみつ	1,080円	<b>1,000円</b>
17	飛騨牛ひつまぶし	1,080円	<b>1,000円</b>	39	食用オリーブ油	1,300円	<b>1,200円</b>
18	海鮮雑炊4種セット	950円	<b>880円</b>	40	SABA 鰹ふりだし	1,620円	<b>1,500円</b>
19	ひととえ こがね芋	1,180円	<b>1,090円</b>	41	日高昆布	1,350円	<b>1,250円</b>
20	ひととえ 濃厚バイクドショコラ	1,180円	<b>1,090円</b>	42	北海道コーンスープ	1,190円	<b>1,100円</b>
21	ピアードパパの しっとり濃厚チーズケーキ	1,080円	<b>1,000円</b>	43	いつものおみそ汁 5種セット	1,180円	<b>1,090円</b>
22	海鮮煎餅グッドセレクション	1,080円	<b>1,000円</b>	44	ろくさん亭 道場六三郎 スープ・ 味噌汁セット10食	1,460円	<b>1,350円</b>



味と暮らしの特選街

# Taste & Life

2022

WINTER CATALOG

TASTE & LIFE WINTER 2022

伝統の味を  
手軽に美味しく!

みんな  
あつたか  
お手軽に  
おうちごはん



秋田名物のきりたんぼの  
お得なセットです。



秋田  
の味

※写真はイメージです

NEW



たわわに実った柿の実を  
天日に干した干し柿を用いた  
人気の銘菓です。

全国菓子大博覧会  
金賞総務賞受賞

2 やま柿

¥970 (税込) 税 国産

特定原材料：一 内容量：12個  
賞味期限：60日 国産産菓類



柔らかな  
栗の風味

1 秋田名物手揚げきりたんぼセット(箱入)

¥1,080 (税込) 税

特定原材料：小麦  
内容量：きりたんぼ70g×6本(日本×2袋)、なべつゆ  
(しょうゆ味)50g×1袋、みそたれ35g×1袋  
賞味期限：180日 深沢食品工業㈱



なべつゆ・みそたれ付きで  
2種楽しめるお得!

美味しく  
つけても美味しい!



4 九州ラーメン味めぐり4食

¥1,180 (税込) 税

特定原材料：小麦・卵  
内容量：博多どんこラーメン(めん70g、液体スープ30g)×1食、  
長崎あごだしラーメン(めん70g、液体スープ23g)×1食、  
熊本之心ごつラーメン(めん70g、液体スープ28g)×1食、  
鹿児島とんこつラーメン(めん70g、液体スープ30g)×1食  
賞味期限：180日 (6)エン・ダイニング

NEW



乾燥なのにまるで  
生麺のような食感が  
味わえます。



長崎  
あごだしラーメン

熊本  
之心ごつラーメン

博多  
どんこラーメン

鹿児島  
とんこつラーメン



香ばしいピーナッツバタークリームを  
サンドしました。



NEW

3 ロアカー クラシック ピーナッツバター

¥1,550 (税込) 税

特定原材料：小麦・乳・落花生  
内容量：45g×12個  
賞味期限：18ヶ月 Aloacker AG



3層のクリスピー  
ウェハース

「特定原材料」とは原材料に含まれているアレルギー特定原材料を表します。

「税」このカタログに掲載しております食料品は、「健康被害対策商品」であることを表示しております。

■カタログ記載の賞味期限は、製造及び加工日からの日数です。





お鍋ひとつで簡単調理!  
北は北海道、南は九州まで全国ラーメンめぐり、  
個性たっぷりの各地のラーメンを  
お好みに合わせてご賞味ください。

### 5 ご当地ラーメン紀行 ¥1,180(税込) 箱

特定原材料：小麦・卵  
内容量：札幌・高野本店味噌味、  
那広・らめんとん平屋味噌(500g・スープ付)、  
萬多・一平屋油味、尾道・尾道醤油味、  
博多・博多豚骨味噌(500g・スープ付)  
賞味期限：180日 九州クワダ



あつあつ  
醤油味



昔ながらの  
なつかしい味わい

### 6 高山らーめん 5食 醤油味 ¥1,180(税込) 箱

特定原材料：小麦・乳  
内容量：麺 110g×5 醤油スープ36g×5  
賞味期限：60日 高山めん本舗



濃厚  
とんこつ



とことんこだわって  
作り上げたスープに、  
マー油を加えた味は  
驚くほどにまろやか。

### 7 熊本ラーメン繁盛店 もっこす亭とんこつラーメン5食 ¥1,290(税込) 箱

特定原材料：小麦  
内容量：麺100g×5 とんこつスープ33g×5  
マー油7g×5 賞味期限：60日 宮本産直

半生ならのではモチモチ感で  
コシを味わえる調理しごた



NEW

### 8 半なま讃岐うどん包丁切り ¥1,300(税込) 箱 送料別

特定原材料：小麦 内容量：半生うどん  
220g×2、めんつゆ(20ml×4)×1、  
かつお節(2g×2)×1  
賞味期限：3ヶ月 石丸製菓

風味豊かな愛知県岡崎の  
八丁味噌仕立て。



### 9 味噌煮込みうどん 5食 ¥1,530(税込) 箱

特定原材料：小麦  
内容量：麺120g×5 みそ60g×5  
賞味期限：60日 瀬田製菓

そば粉を八割使用した  
風味豊かな信州そばです。



### 10 田舎造り 信州そば ¥1,450(税込) 箱

特定原材料：そば・小麦  
内容量：220g×4箱  
賞味期限：355日 山中食品



新鮮な国産いわしを  
骨が柔らかくなるまで  
煮込んだ甘露煮と  
明太子をまぶした  
明太いわしです。

### 11 明太いわしといわし甘露煮合せ ¥1,200(税込) 箱

特定原材料：小麦  
内容量：明太いわし270g×1、  
いわし甘露煮170g×1  
賞味期限：90日 松下山食品



北海道産のすもめいかを  
サッと焼き、餅体に  
カマンベール入りの柔らかい  
チーズを詰めました。  
着色料不使用。

### 12 北海道名産チーズいか (カマンベールチーズ入り) ¥1,300(税込) 箱

特定原材料：乳・小麦・卵 内容量：160g  
賞味期限：120日 辰谷食品

国産の真昆布の  
おいしさ、柔らかさを実感  
できる三品合せ。



### 13 北海道昆布セット ¥1,550(税込) 箱

特定原材料：小麦  
内容量：たっぷり巻2本、  
生揚げ巻100g、たっぷり巻2本  
賞味期限：90日 マルチチ食品

丹波篠山産黒大豆を、艶良く  
ふっくらと煮上げ、あっさり  
とした味わいに仕上げました。



### 14 丹波篠山産 丹波黒煮豆 ¥1,300(税込) 箱

特定原材料：小麦  
内容量：260g(130g×2袋)  
賞味期限：180日 メグミフーズ

羊羹をうすく食べやすい大きさに仕上げた  
商品です!トーストにのせて焼(だけ!)  
簡単に小倉トースト風の完成!  
もちろんそのままお召し上がり  
いただいてもOKです。

羊羹の新しい食べ方を  
ご提案します!



### 15 トーストヨーカン2袋セット ¥970(税込) 箱

特定原材料：— 内容量：12個×2袋  
賞味期限：360日 新野水産





タヒチ風ビーフカレー



ジャワ風ビーフカレー



バターチキンカレー



欧風ビーフカレー



牛肉のうまみがご飯へ染み込んでいます。



NEW



17 飛騨牛ひつまぶし  
¥1,080 (税込) 箱

特定原材料：小麦  
内容量：飛騨牛ひつまぶしご飯245g  
タレ10ml 山椒2g  
賞味期限：12ヶ月 飯塚フーズデザイナー

タレと山椒付き

16 ワールドカレー  
4種詰め合せ

¥1,250 (税込) 箱

特定原材料：小麦・乳・えび  
内容量：タヒチ風ビーフカレー180g×1、  
ジャワ風ビーフカレー180g×1、  
バターチキンカレー160g×1、  
欧風ビーフカレー180g×1(レトルト/ウチ)  
賞味期限：730日 エム・シーシー食品㈱

化学調味料  
不使用



素材の味をいかし、エキス類も  
最小限に抑えてすっきりとした  
味わいに仕上げました。

18 海鮮雑炊4種セット

¥950 (税込) 箱

特定原材料：卵・乳・小麦・えび・かに  
内容量：ほぐし身入りかに雑炊20.5g×1、  
ほぐし身入りお揚げ雑炊20.7g×1、  
炙り丸ちこ雑炊21g×1、  
まるごと貝柱雑炊19.8g×1  
賞味期限：1年 アサヒグループ食品㈱

香味たっぷりの  
海鮮だしで  
炊き上げました。



なんと金時芋  
使用



19 ひとつとえ こがね芋

¥1,180 (税込) 箱 国産

特定原材料：小麦・卵・乳  
内容量：こがね芋 10個  
賞味期限：120日 ㈱中島大祥堂

上品な甘さと、  
手本末の風味を、  
お楽しみください。



アクセントに  
ラム酒



20 ひとつとえ 濃厚バイクドショコラ

¥1,180 (税込) 箱 国産

特定原材料：卵・小麦・乳  
内容量：濃厚バイクドショコラ 8個  
賞味期限：90日 ㈱中島大祥堂

濃厚でとろける  
カカオのクッキー。



21 ビアードパパの  
しっとり濃厚チーズケーキ

¥1,080 (税込) 箱

特定原材料：小麦・卵・乳  
内容量：4号(直径約12cm)  
賞味期限：45日 ㈱甲田堂

濃厚な味わいが  
特徴的バイクド  
チーズケーキです。

あたたかみで  
小腹わり



22 海鮮煎餅グッドセレクション

¥1,080 (税込) 箱

特定原材料：小麦・乳・えび・かに  
内容量：15g×9個(うに煎餅・かに煎餅・  
こんぶ煎餅各3個)  
賞味期限：120日 北海道製菓㈱

濃厚な甘塩味のうに風味。  
あっさり上品な塩味の  
かに風味、北海道産  
昆布を練り込んだ  
昆布風味の3種入りです。



23 草加せんべい(赤)

¥1,080 (税込) 箱 国産

特定原材料：小麦・卵  
内容量：醤油4粒、胡麻4粒、  
切り海苔2枚 海苔・白砂糖・七味唐辛子・ざらめ各1枚  
賞味期限：180日 ㈱東野

NEW

伝統的な製法を継ぎ、  
長年受け継がれる「草加せんべい」を  
アソートセットです。



24 ドリップバッグ  
スペシャルブレンド

¥1,380 (税込) 箱

特定原材料：—  
内容量：8g×36個  
賞味期限：1年 ハマヤ㈱

厳選した香り、  
風味とこだわった  
ドリップコーヒー



25 乳酸菌入り  
九州産大麦若葉青汁

¥1,980 (税込) 箱

特定原材料：—  
内容量：90g(13g×30)  
賞味期限：2年 ㈱新井配薬品

九州産大麦若葉に  
シールド乳酸菌®  
300億個配合した青汁です。



国産もち米を使用。花椒パウダーを使用し、  
ピリ辛の高級風味は他と比べた。



26 麻辣えびら油あられ

¥750 (税込) 箱

特定原材料：小麦・乳・えび  
内容量：135g(個別包装)  
賞味期限：210日 ㈱白旗食品

NEW

27 丹波黒大豆入りおかし(TO-11)

¥1,180 (税込) 箱

特定原材料：— 内容量：小袋2枚  
賞味期限：90日 西田製菓㈱

パリッと香ばしく、  
素材の旨み・風味を  
大切にした逸品です。



28 焼きたらチーズ120g 2個セット

¥1,250 (税込) 箱

特定原材料：小麦・乳 内容量：120g×2個  
賞味期限：120日 長谷食品㈱

なめらかな口どけのよい  
チーズを魚肉シートに  
のせてオープンで  
焼きあげました。





人気の定番商品



北海道産のほたてと  
国産の野菜でつくった  
贅沢な炊き込みごはんの素。

**29 北海道産  
ほたてめし**  
¥1,080 (税込) 税

特定原材料：小麦  
内容量：146g (具材33g×2 丸れ100g×2)  
米2~3合用が2セット  
賞味期限：120日 国産マメデユ食品



**30 おつまみお楽しみセット**  
¥1,260 (税込) 税

特定原材料：小麦・卵  
内容量：こがねさいのり70g あっさりサクサクのり天す塩味75g  
まるやか甘藷いか天60g 旨味料理：120日 国産麻粉

おつまみの定番3種を  
詰め合わせました。



**31 お徳用 あとひき豆**  
¥1,150 (税込) 税

特定原材料：小麦・落花生  
内容量：410g (箱入り) 箱内チャック付き袋入り  
賞味期限：10ヶ月 季節産菜肉



**32 トン 素焼きナッツ  
食塩無添加ミックスナッツ**  
¥1,520 (税込) 税

特定原材料：落花生  
内容量：13g×25袋 (アーモンド、落花生、カシューナッツ)  
賞味期限：180日 東洋ナッツ食品㈱



**33 健康菓集 ナッツ&フルーツ**  
¥1,080 (税込) 税

特定原材料：— 内容量：340g  
賞味期限：120日 第一食品



**34 さかなっハイ!**  
10g×30P  
¥1,620 (税込) 税

特定原材料：落花生 内容量：10g×30袋  
賞味期限：180日 東洋ナッツ食品㈱



**35 おばあちゃんの  
焼おじ**  
¥1,180 (税込) 税

特定原材料：— 内容量：205g  
賞味期限：150日 第一食品



**36 うるめフライ**  
¥1,050 (税込) 税

特定原材料：—  
内容量：90g (2尾×約27尾)  
賞味期限：120日 国産麻粉



**37 植物性乳酸菌ヨーグルト  
レーズン10g×30袋**  
¥1,300 (税込) 税

特定原材料：乳  
内容量：300g (10g×30袋)  
賞味期限：180日 東洋ナッツ食品㈱



**38 紀州南部の南高梅はちみつ**  
¥1,080 (税込) 税

特定原材料：—  
内容量：400g  
賞味期限：180日 (有) 大好食品



**39 食用オリーブ油**  
¥1,300 (税込) 税

特定原材料：—  
内容量：182g (箱入り)  
賞味期限：540日 小豆島オリーブ㈱



**40 SABA 鯉ふりだし** ¥1,620 (税込) 税

特定原材料：小麦 内容量：8.8g×50包 (440g)  
賞味期限：547日 国産小麦



**41 日高昆布**  
¥1,350 (税込) 税

特定原材料：— 内容量：165g  
賞味期限：365日 国産シマヤマ



**42 北海道コーンスープ**  
¥1,190 (税込) 税

特定原材料：小麦・乳  
内容量：16.5g×15袋 (900g)  
賞味期限：1年 国産北海道



**43 いつものおみそ汁5種セット**  
¥1,180 (税込) 税

特定原材料：小麦・乳  
内容量：10食 (なす・とうろく・ほうれん草・  
なめこ(あだし)・赤だし(三つ葉入り)×各2食)  
賞味期限：1年 アサヒグループ食品㈱



毎日食べたくなる  
味噌汁5種類の  
セットです。



**44 ろくさん亭 道場六三郎 スープ・  
味噌汁セット10食**  
¥1,460 (税込) 税

特定原材料：小麦・卵・乳 内容量：丸湯スープ・  
わかめと油揚げの味噌汁、かきたま味噌汁(だし仕立)、  
なすの味噌汁 各2食 昆布と野菜の味噌汁、とん汁 各1食  
賞味期限：360日 トップグループ

メーカーの都合により、パッケージのデザインが変更される場合があります。同様のイメージ写真は、実際と異なる場合があります。予めご了承ください。

TASTE & LIFE WINTER 2022



生2022-113



# おすすめの本



番号	出版社	書名	定価(税込)	生協斡旋販売価格(税込)
1	主婦の友社	新春 すてきな奥さん	¥1,870	→ ¥1,680
2	致知出版	1日1話読めば心が熱くなる,365人生き方の教科書	¥2,585	→ ¥2,320
3	誠文堂新光社	 自然の一生図鑑	¥2,970	→ ¥2,670
4	河出書房新社	増補改訂版 なんでもいっぱい大図鑑	¥5,390	→ ¥4,850
5	小学館	小学館学習まんが 日本の歴史 全20巻	¥19,360	→ ¥17,420
6	ポプラ社	はじめての世界名作絵本 あかいえほんうち 全40巻	¥15,400	→ ¥13,850
7	西東社	かがくのお話25+もっとかがくのお話25	¥3,300	→ ¥2,970
8	福音館書店	ぐりとぐらといっしょにおでかけ絵本(おでかけバック付)	¥3,300	→ ¥2,970

一部見本を各売店に展示しております

## 書籍申込書

お支払はお申込み時をお願いします

申込締切日：2022年12月2日(金)

売店 NO

受取売店	売店	社員区分	現金	給与
所属 地区	課・室	DK 正社員		
内線		シニア		
※携帯番号		出向受入社員		
氏名		期間社員		
氏名コード		派遣社員		
		その他		

No.	書名	ラッピング	生協価格	数量	金額
1	すてきな奥さん	有・無	1,680		
2	365人の生き方の教科書	有・無	2,320		
3	自然の一生図鑑	有・無	2,670		
4	なんでもいっぱい大図鑑	有・無	4,850		
5	日本の歴史20巻	有・無	17,420		
6	はじめての世界名作絵本	有・無	13,850		
7	かがくのお話+もっとかがくのお話	有・無	2,970		
8	ぐりとぐらおでかけ絵本	有・無	2,970		
合計					

## 書籍控え(控)

引渡日：2022年12月23日(金)

所属	地区	課・室	社員区分	現金	給与
			DK 正社員		
			シニア		
内線			出向受入社員		
氏名			期間社員		
氏名コード			派遣社員		
			その他		

No.	書名	ラッピング	生協価格	数量	金額
1	すてきな奥さん	有・無	1,680		
2	365人の生き方の教科書	有・無	2,320		
3	自然の一生図鑑	有・無	2,670		
4	なんでもいっぱい大図鑑	有・無	4,850		
5	日本の歴史全20巻	有・無	17,420		
6	はじめての世界名作絵本	有・無	13,850		
7	かがくのお話+もっとかがくのお話	有・無	2,970		
8	ぐりとぐらおでかけ絵本	有・無	2,970		
合計					

※在宅勤務等で売店での申し込みが出来ない方は携帯番号をご記入ください

※各売店でのお引き取り以外は送料実費がかかります



# おすすめの本 ～ご紹介～

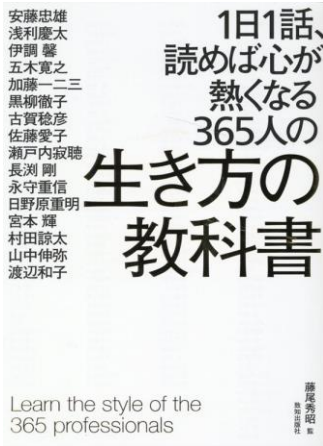

②生き方の教科書  
一流プロの仕事のバイブル  
今、読者の心を最も熱くする書籍



③自然の一生図鑑  
私たちのライフサイクルを  
物語のように読み解ける  
地球がいかにバランスが取れているかわかる

④なんでもいっぱい大図鑑  
あらゆるものを取りあげた図鑑  
これですべてがわかります！！



⑤小学館学習まんが 日本の歴史20巻  
生まれ変わって登場。面白すぎる

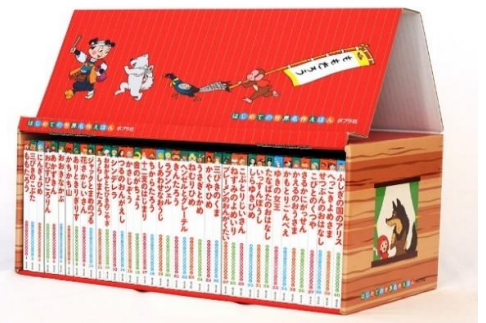

⑥はじめてのあかいてほんのおうち40巻  
いろいろ名作がセットに！！  
かわいいおうちの型本棚がついてるよ



⑦かがくのお話25+もっとかがくのお話25  
たのしい→わかる→やってみる



⑧ぐりとぐらといっしょにおでかけ絵本  
持ち運びに便利。どこでも読めちゃう





組合員の皆様へ

生2022-114

丹波篠山産

# 黒大豆

ダイハツ生活協同組合

限定50袋

## ダイハツ工業新規事業戦略室農業活性化Gとコラボ

売店渡し



イメージ

黒大豆農家の山田さん



250g **1,140円** (税込)

**申込締切日: 12月2日(金)**

**商品引渡し日: 12月26日(月)**

圧力なべや炊飯器を使い煮豆も簡単♥  
ゆでた黒大豆を油で揚げるとおつまみに  
炒った黒大豆は梅干少々を炊いて梅色ごはん



### <黒大豆申込書>

締切日: 2022年12月2日(金)

売店 NO.

所属	地区	課・室	社員区分	現金	給与
内線	※携帯 番号		D 正社員		
			K シニア		
氏名			出向受入社員		
氏名コード			期間社員		
			派遣社員		
			その他		

商品名	単価	数量	金額(円)
① 山田さんの 黒大豆 250g	1,140 円		

売店でのお引取以外は送料実費がかかります。

※在宅勤務等で売店でのお申し込みが出来ない方は携帯電話番号をご記入ください

キリ/線

### <黒大豆引換券>

引渡し日: 12月26日(月)

売店 NO.

所属	地区	課・室	社員区分	現金	給与
内線	※携帯 番号		D 正社員		
			K シニア		
氏名			出向受入社員		
氏名コード			期間社員		
			派遣社員		
			その他		

商品名	単価	数量	金額(円)
① 山田さんの 黒大豆 250g	1,140 円		

売店でのお引取以外は送料実費がかかります。





組合員の皆様へ

生2022-115

丹波篠山産

# 大納言あずき

ダイハツ生活協同組合

限定50袋

## ダイハツ工業新規事業戦略室農業活性化Gとコラボ



売店渡し

あずき農家の山田さん



イメージ



300g

# 1,080円

(税込)

### 申込締切日: 12月2日(金)

### 商品引渡し日: 12月26日(月)

甘ーいあんこで和菓子やぜんざいはもちろん♡

あずきとカボチャのいところ煮

あずきと野菜たっぷりカレー

等 おかずにも

## <あずき申込書>

締切日: 2022年12月2日(金)

売店 NO.

所属	地区	課・室	社員区分	現金	給与
			D 正社員		
内線	※携帯番号		K シニア		
			出向受入社員		
氏名			期間社員		
			派遣社員		
氏名コード			その他		

商品名	単価	数量	金額(円)
① 山田さんの 大納言あずき 300g	1,080円		

売店でのお引取以外は送料実費がかかります。

※在宅勤務等で売店でのお申し込みが出来ない方は携帯電話番号をご記入ください

キリトリ線

## <あずき引換券>

引渡し日: 12月26日(月)

売店 NO.

所属	地区	課・室	社員区分	現金	給与
			D 正社員		
内線	※携帯番号		K シニア		
			出向受入社員		
氏名			期間社員		
			派遣社員		
氏名コード			その他		

商品名	単価	数量	金額(円)
① 山田さんの 大納言あずき 300g	1,080円		

売店でのお引取以外は送料実費がかかります。





紀州 濱田の梅干 申込み用紙

締切日 2022年 12月 5日(月)
引渡日 2022年 12月 23日(金)

生2022-116

売店 NO.

売店渡し

受取売店: 売店

所属 地区 課・室 内線 \*携帯番号:

氏名 氏名コード

社員区分 現金 給与
D 正社員
K シニア
出向受入社員
期間社員
派遣社員
その他

Main product list table with columns: 品番, 商品名, 一般価格(税込), 斡旋価格(税込), 数量, 金額. Includes items like Y-45, M-40, H-45, etc.

包装O印⇒ 有・無 のしO印⇒ 有・無 のし用途⇒ 上段【 】/下段【 】
合計 円

※お支払いはお申し込みの時にお願いいたします※

※売店でのお引き取り以外は送料がかかります※

※FH10・IS-08・OR・TP-1・UB07・HB07の商品は、包装・のし不可です。

\*在宅勤務等で売店でのお申込が出来ない方は、携帯番号をご記入ください

濱田の梅干(控)

キリトセン

受取売店: 売店

売店渡し

所属 地区 課・室 内線 引渡日

氏名 氏名コード 2022年12月23日(金)

社員区分 現金 給与
D 正社員
K シニア
出向受入社員
期間社員
派遣社員
その他

Main product list table (duplicate of the first one)

包装O印⇒ 有・無 のしO印⇒ 有・無 のし用途⇒ 上段【 】/下段【 】
合計 円

※お支払いはお申し込みの時にお願いいたします※

※商品に関するお問い合わせは、(株)濱田 和歌山県田辺市上芳美391 TEL 0120-414-434 まで。



大切な人への贈り物に

# 和歌山の ちょっといい 梅

品番 Y-45

## 〈香壤栽培の梅干〉 お酢の梅

黒酢と五穀酢に国産蜂蜜や三温糖を加えて仕上げた、ほんのりした甘みと、さっぱりとしたあと味の、体に優しいお酢の梅です。

ポリ容器800g 化粧箱付  
【賞味期限180日】

※アレルギー特定原材料等28品目不使用



塩分  
約5%

品番 M-40

## 〈香壤栽培の梅干〉 百葉の一粒

白干梅は塩分20%前後が一般的ですが、百葉の一粒(白干梅)は水洗いと天日干しを繰り返して、塩分を約13%に抑え食べやすく仕上げた梅干です。

ポリ容器800g 化粧箱付  
【賞味期限180日】

※アレルギー特定原材料等28品目不使用



塩分  
約13%

品番 H-45

## はちみつ仕込み

特大粒の「南高梅」を国産の蜂蜜を使用し漬けた食べやすい梅干です。

ポリ容器800g 化粧箱付  
【賞味期限180日】

※アレルギー特定原材料等28品目不使用



塩分  
約5%

品番 A-45

## うす塩味梅

紀州和歌山の厳選した「南高梅」を独自の製法で漬けた当社を代表する梅干です。

ポリ容器800g 化粧箱付  
【賞味期限180日】

※アレルギー特定原材料等28品目不使用



塩分  
約8%

品番 F-45

## ほんのり みかん仕込み

減塩した梅干を国内産温州みかんを搾汁した果汁に漬けた、ほんのりみかん風味の梅干です。

ポリ容器800g 化粧箱付  
【賞味期限120日】



塩分  
約5%

品番 K-45

## かつお味梅

海の幸「かつお」と山の幸「しそ」が「南高梅」と絶妙にマッチした紀州伝統の梅干です。

ポリ容器800g 化粧箱付  
【賞味期限90日】



塩分  
約8%

## 和歌山のちょっといい梅 3個セット 増量!! 270g×3個 (250g×3個 各カップ容器入り)

品番 W-30G

	うす塩味梅	塩分 約8%	賞味期限 180日
	しそ漬け	塩分 約13%	賞味期限 180日
	百葉の一粒 (香壤栽培の梅使用)	塩分 約13%	賞味期限 180日

品番 W-30H

	はちみつ仕込み	塩分 約5%	賞味期限 180日
	みかん仕込み	塩分 約5%	賞味期限 120日
	お酢の梅 (香壤栽培の梅使用)	塩分 約5%	賞味期限 180日

品番 W-30I

	うす塩味梅	塩分 約8%	賞味期限 180日
	かつお味梅	塩分 約8%	賞味期限 90日
	こんぶ梅	塩分 約8%	賞味期限 120日

## 品番 MG2 5個セット (5個 各カップ容器入り)

人気の  
うす塩味梅の入った、  
バリエーション豊富な  
ちょっといい梅  
5個セット。

セット内容  
・お酢の梅 140g  
・はちみつ仕込み 140g  
・みかん仕込み 140g  
・百葉の一粒 140g  
・うす塩味梅 140g





## 大切な人への贈り物に

品番 GK-55  
七福梅  
うす塩味梅



塩分約8%

紀州南高梅うす塩味梅を、一粒ずつ和紙の袋に包んだ高級感のある商品です。  
個包装20粒(木箱入/包装品)  
【賞味期限180日】

品番 HG-55  
七福梅  
はちみつ仕込み



塩分約5%

はちみつ仕込みを一粒ずつ和紙の袋に包んだ高級感のある詰め合わせです。  
個包装20粒(木箱入/包装品)  
【賞味期限180日】



品番 C-6  
梅搾り【ノンアルコール】

「香栽培培」の完熟南高梅に砂糖だけを加え、濃厚な味をそのままジュースに。ノンアルコールだから、お子様にもおすすめ。梅のエキスをしっかり搾って凝縮した甘さには、ノンアルコールとは思えないほどの深み。紅茶割りや焼酎割りなど、アレンジも自在です。またお料理の隠し味にも大活躍。



内容量:490ml【賞味期限180日】



これはお酒ではありません

品番 FH10  
紀州南高梅あまくてすっぱい  
はちみつ種なし干梅

紀州産南高梅の種をひとつひとつ丁寧に取りのぞき、はちみつとシソを加えたあまくてすっぱい味。柔らかな食感で食べやすく、お子様のおやつにもぴったりです。

※製造時の天候や干し時間により、色の濃い商品が届く場合がございますが、品質には問題ございません

内容量:紀州産南高梅の乾燥梅干100g(袋の重さ含む)  
個包装【賞味期限180日】



品番 IS-08  
うめ旨調味料セット  
【各1本入】

①うめ旨焼きたれ/旨みの効いた焼肉たれに紀州産完熟南高梅の白干梅と梅酢をあわせた万能たれ。焼肉やステーキ、揚げ物にはもちろん、チャーハンや野菜炒めなど炒めものにも最適です。  
②うめドレッシング(ノンオイル)/すっぱさが癒になる。梅干屋のオリジナルドレッシング。サラダだけでなく、お肉料理や、茹でた食材との相性が抜群で、さっぱりといただけます。

内容量:うめ旨焼きたれ(228g)、うめドレッシング(200ml)  
【賞味期限180日】



品番 OR  
白干梅の  
オリーブオイル漬

梅と塩だけで作ったシンプルな白干梅をエクストラバージンオリーブオイルに漬け込みました。ハーブ類やスパイス類を絶妙にブレンドし、香り高い味わいは、おつまみや箸休めのほか、調味料としても大活躍。食品添加物、アレルギー特定原材料等28品目不使用で多くの方に安心して召し上がりがいただけます。

内容量:90g【賞味期限180日】

※アレルギー特定原材料等28品目不使用



品番 TP-1  
トマトとうめの  
パスタソース

完熟トマトに梅搾りジュースを加えて煮込み、最後に本場紀州産の梅肉ペーストをたっぷり使用し、梅の香りと味わいを生かした本格トマトソースです。香料・着色料・保存料は一切使用しておりません。

内容量:280g【賞味期限1年】

※アレルギー特定原材料等28品目不使用



## ご家庭用梅

品番 UB07  
うす塩味梅  
塩分約8% 無選別



内容量:700g【賞味期限180日】

当社を代表する人気の梅干「うす塩味梅」。南高梅の美味しさを十分に味わっていただけます。

品番 HB07  
はちみつ梅  
塩分約5% 無選別



内容量:700g【賞味期限180日】

紀州南高梅を国産のはちみつで漬け込みました。ほんのり甘く、酸味が苦手な方にもおすすめです。

※ご家庭用は無選別につき、若干の切れ、キズ、皮厚などが見られる商品も含まれます。

## 梅干ができるまで

すべての工程で丁寧な作業を心がけています。

### 樽詰め



天日干しを終えた梅干は、生産者の目と手によりサイズ・等級を選別され、樽に詰めて保管されます。

### 洗浄・脱塩・漬込み



樽詰めされた梅干の洗浄を行い、約半日かけて脱塩、その後、商品ごとに異なる調味液に漬込みます。

### 品質管理



調味漬は最低18日間、各々の味の規定値に合うように、タンクごとに3回以上の検査を実施しています。

### 充填



無事に漬け上がった梅干を、一粒ずつ品質やサイズを人の目と手で確認しながら、容器に充填していきます。

### 検品・梱包・出荷



厳しい検品をクリアした品は、容器にラベル添付された後、用途に合わせ梱包され、お客様の元へと運ばれます。





# 海苔の間屋が家で食べている

ダイハツ生活協同組合

生 2022-117

申込締切日 2022年12月5日(月)

商品引渡日 2022年12月21日(水)

## ウマイ海苔はこちら！！

大阪・天満

### 磯の宝海苔本舗からのお買い得ニュース

九州有明の1番摘み使用につき、味・香り・歯応えは勿論のことロドげ抜群。

いつも沢山のご注文誠にありがとうございます！

超人気  
21回目

極上品 8切64枚入り

エコ旨味のり 540円(税込)

醤油ベースの出汁に 焼干し海老・干し貝柱・厚削りカツオ・羅臼昆布からじっくり旨味を煮出し、大阪らしく甘辛く仕上げました。

大好評  
23回目

100g入

贅沢ふりかけ 540円(税込)

海苔屋だからこそ出来る、美味しい海苔を贅沢に使いました。

海苔だけ贅沢してまっせ！毎度大好評いただきありがとうございます。

お正月に  
海苔巻を！



半切20枚×4パック入

ぜいたく手巻き 2,160円(税込)

焼いた時のパリパリの食感をお届けしたくてアルミ袋に入れました。

これぞ海苔本来のおいしさ！是非、ご堪能ください。

大好評  
6回目

80g入

栗国の塩ふりもみのり 540円(税込)

大変ご好評いただき、有難いことにリピーター様が増えております！

沖縄・栗国の塩と上質な海苔の組み合わせがより一層旨味を引き出します。

香り抜群！  
大人のふりかけ

100g入

贅沢ふりかけ香焼海苔 540円(税込)

贅沢ふりかけの焼海苔タイプ。海苔屋だからできる特に香りの良い焼海苔をたっぷり入れ、香焼(こうやき)と名付けました。海苔だけ贅沢してまっせ！

切り取り線

#### <海苔の申込書>

申込締切日 2022年12月5日(月)

売店 No, \_\_\_\_\_

受取売店 \_\_\_\_\_ 売店 \_\_\_\_\_

所属 地区 \_\_\_\_\_ 課・室 \_\_\_\_\_

内線 ※携帯番号 \_\_\_\_\_

氏名 \_\_\_\_\_

氏名コード \_\_\_\_\_

社員区分	現金	給与
D 正社員		
K シニア		
出向受入社		
期間社員		
派遣社員		
その他		

★お支払いはお申し込み時をお願いいたします。

品名	単価(税込)	数量	金額
エコ旨味のり	540		
贅沢ふりかけ	540		
ぜいたく手巻き4Pセット	2,160		
栗国の塩ふりもみのり	540		
贅沢ふりかけ焼海苔 Ver	540		
合計			

#### <海苔の引換券>

商品引渡日 2022年12月21日(水)

売店 No, \_\_\_\_\_

受取売店 \_\_\_\_\_ 売店 \_\_\_\_\_

所属 地区 \_\_\_\_\_ 課・室 \_\_\_\_\_

内線 \_\_\_\_\_

氏名 \_\_\_\_\_

氏名コード \_\_\_\_\_

社員区分	現金	給与
D 正社員		
K シニア		
出向受入社		
期間社員		
派遣社員		
その他		

★売店でのお取引以外、送料実費がかかります。

品名	単価(税込)	数量	金額
エコ旨味のり	540		
贅沢ふりかけ	540		
ぜいたく手巻き4Pセット	2,160		
栗国の塩ふりもみのり	540		
贅沢ふりかけ焼海苔 Ver	540		
合計			

※在宅勤務等で売店でのお申し込みが出来ない方は携帯電話番号をご記入ください。





生2022-121

2022年12月

# 生協幹旋ニュース

ダイハツ生活協同組合

締切日	12月9日(金)
宅配	売店受付後約10日位

## さぬきうどん幹旋販売のご案内

- ① 幹旋価格 カタログ表示価格より21-26%割引(消費税込・送料別途)
- ② お申込方法 お届け先1ヶ所に付き220円(2点以上なら送料無料)〈沖縄・離島別途問い合わせ〉ご注文書をご記入いただき売店までお申し込みください。  
お支払いはお申し込みの時にお願いいたします。
- ③ 宅配 ご注文後約10日以内でご指定場所までお届けします。  
また配達指定日も承ります。ご注文日から1週間以降をご指定ください。
- ④ 締切日 2022年12月9日(金)

お歳暮・年越しそばにどうぞ! 本場の麺をお届けします。

26%割引

特別 ご奉仕品

☆消費税込み・送料別途☆

お申込番号	品名	定価	幹旋価格	お申込番号	品名	定価	幹旋価格
1400	さぬき活きうどん藁家(半生)250g×6袋つゆ付	3,456	2,550	1912	国産小麦さぬきうどん(半生)220g×10袋つゆ付	3,756	2,750
2029	さぬきうどん(乾麺)200g×25袋	5,151	3,800	1903	国産小麦さぬきうどん(半生)220g×15袋	4,385	3,230

21%割引

ご奉仕品

☆消費税込み・送料別途☆

申込番号	品名	定価	幹旋価格	申込番号	品名	定価	幹旋価格
1405	さぬき活きうどん藁家(半生)250g×9袋つゆ付	4,691	3,700	1079	さぬきカレーうどん(半生)220g×10袋スープ付	3,510	2,750
1339	年明けうどん(半生)270g×6袋つゆ付	3,456	2,700	1367	ゆで讃岐うどん4種各5袋	3,450	2,700
2504	にしんそば(半生)180g×4袋、にしん、つゆ付	3,846	3,030	1205	さぬきうどん・そば(半生)各6袋	3,478	2,700
2500	にしんそば(半生)180g×6袋、にしん、つゆ付	5,306	4,190	1206	さぬきうどん・そば(半生)各6袋つゆ付	3,939	3,110
2009	さぬきうどん(乾麺)200g×15袋	3,567	2,800	1215	さぬきうどん・そば(乾麺)各8袋	3,461	2,700
2019	さぬきうどん(乾麺)200g×15袋つゆ付	4,410	3,450	1216	さぬきうどん・そば(乾麺)各8袋つゆ付	3,906	3,050

消費税込み価格表示です。  
 商品 消費税8%(軽減税率対象)  
 送料 消費税10%(軽減税率対象外)



締切日 12月9日 (金)

( 売店)No.

# さぬきうどん注文書

申込者	所属	内線	携帯番号	氏名	氏名コード

社員区分	現金	給与
D 正社員		
K シニア		
出向受入社員		
期間社員		
派遣社員		
その他		

※在宅勤務等で売店でのお申込ができない方は携帯番号をご記入下さい。

ご依頼主	様	〒□□□□□□□□ TEL (     ) -
------	---	-------------------------

氏名	住所	お申し込み番号	数量	幹旋価格	のし	指定日
①お届け先 様 TEL (     ) -	〒□□□□□□□□				お歳暮 無地のし 不要	/
		送料				
②お届け先 様 TEL (     ) -	〒□□□□□□□□				お歳暮 無地のし 不要	/
		送料				
③お届け先 様 TEL (     ) -	〒□□□□□□□□				お歳暮 無地のし 不要	/
		送料				
④お届け先 様 TEL (     ) -	〒□□□□□□□□				お歳暮 無地のし 不要	/
		送料				
合計					栗林物産(株)	

お届け先 1ヶ所に付き送料 220円(税込) (2点以上なら送料無料) <沖縄・離島は別途問い合わせ>

キリトリ

さぬきうどん	所属	内線	氏名	氏名コード
麺紀行 (控)	支払方法	現金・給与控除	金額	



お届け先1ヶ所につき  
**送料220円**  
 2点以上なら送料無料  
(沖縄・離島は除く)

**2022年お歳暮特選号**

いぬき



# 麺

めんきこう

# 紀行



昔ながらの讃岐の味  
 喉で味わえる旨さ



いぬき わらや **葉家** **半生 包丁切**  
 さぬき活きうどん

かけうどん、ぶっかけうどん、鍋料理でもおいしい本格うどん。こしは強くとも新方式の練り上げで、口あたりはたいへんソフトです。活きづくりの味をお楽しみ下さい。

標準価格	1400	つゆ付	12食	定価	¥3,456 <small>(税込)</small>
	250g(約2人前)×6袋 つゆ(約2人前)×6袋 化粧箱入り				
標準価格	1405	つゆ付	18食	定価	¥4,691 <small>(税込)</small>
	250g(約2人前)×9袋 つゆ(約2人前)×9袋 化粧箱入り				

※賞味期間/30日(発送時の最低保証期間です。)





正月は幸せ願いうどんで年初め

# 年明けうどん

年明けうどん 半生 包丁切

お正月を彩る紅白の年明けうどんです。白と紅の包丁切うどんを袋に取りました。幸せな一年を願う縁起物としてお召し上がりください。

12月1日より発送開始。



つゆ付

お申込番号 1339

定価

¥3,456 (税込)

●うどん 270g(2~3人前) × 6袋

※賞味期間/45日(発送時の最低保証期間です。)

紅白のうどんを1袋に詰めました。

## ギフトに最適

麦の香り  
国産小麦

さぬきうどん 国産小麦 半生

国産小麦を使用したさぬきうどんです。特徴であるもちり感と小麦の風味が生きたおいしさです。

お申込番号 1912 定価 ¥3,756 (税込)

●10袋 つゆ付

●うどん1袋220g(約2人前)

※賞味期間/30日(発送時の最低保証期間です。)



お申込番号 1903 定価 ¥4,385 (税込)

●15袋

さぬきうどん 初蔵 乾麺

保存がきいていつでも手軽に本場の味を楽しむ事ができる乾麺で平らなタイプのさぬきうどん。つるつる、しこしこ本場の喉ごしはいかがですか。昔ながらの伝統の味わいです。

お申込番号 2009 定価 ¥3,567 (税込)

●15袋

●うどん1袋200g(約2人前)

※賞味期間/180日(発送時の最低保証期間です。)





お届け先1ヶ所につき  
**送料 220円**  
 2点以上なら送料無料  
(沖縄・離島は除く)

**にしんそば 半生** 敵に限りがございます。お早めにご注文ください。

じっくり味付けしたふっくらにしんのコク深い旨味のそばです。  
 まろやかな味わいをお楽しみ下さい。  
 お歳暮、年越しそばとして人気の商品です。



**8食つゆ付**  
 商品番号 2504 ..... 定価 **¥3,846** (税込)  
 ●そば180g(約2人前)×4袋 ●にしん甘露煮8枚付き

**12食つゆ付**  
 商品番号 2500 ..... 定価 **¥5,306** (税込)  
 ●そば180g(約2人前)×6袋 ●にしん甘露煮12枚付き

※賞味期間/30日(発送時の最低保証期間です。)  
 ※にしんの甘露煮は袋のままお湯につけて、あたためてから開封してください。

**厳選さぬきの麺**



調理例: 釜揚げうどん

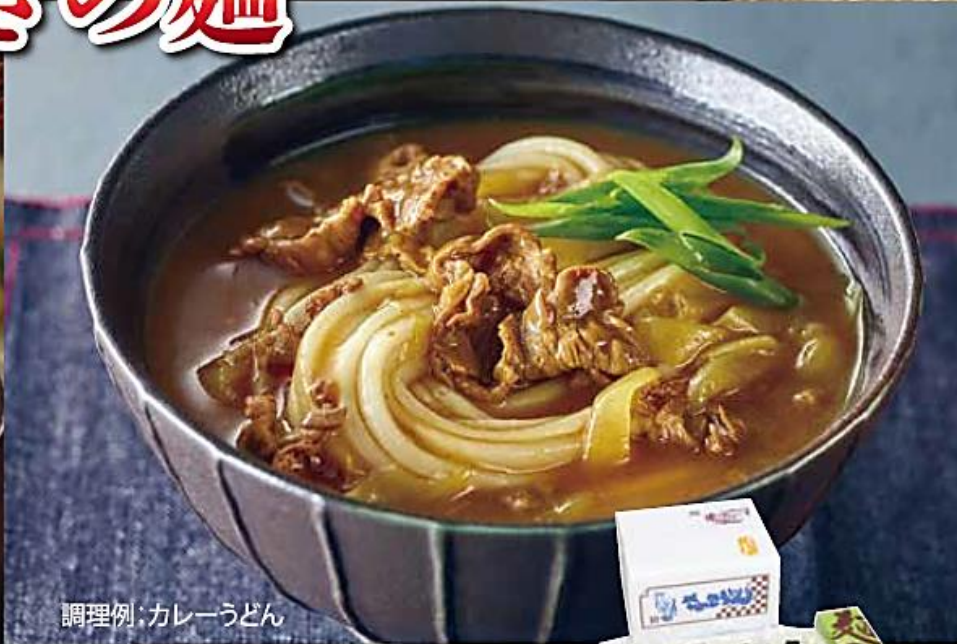

調理例: カレーうどん

家庭ではなかなか味わえない風味。

**さぬきカレーうどん 半生**

スパイシーで奥深い味わいに仕上げました。畜肉エキスに風味豊かなスパイス、醤油、ソースを配合した粉末タイプの「カレーうどんスープ」です。



**つゆ付**  
 商品番号 2019 ..... 定価 **¥4,410** (税込)  
 ●15袋

**商品番号 2029** ..... 定価 **¥5,151** (税込)  
 ●25袋

**20食**  
 商品番号 1079 ..... 定価 **¥3,510** (税込)  
 ●うどん1袋220g(約2人前)×10袋  
 ●カレーうどんスープ(1人前14g)×20袋

※賞味期間/30日(発送時の最低保証期間です。)



ふんわりつるつとした麺が特徴のゆでうどんです。常温で長持ち、調理が簡単、電子レンジでもOKです。

## ゆで讃岐うどん4種 **ゆで麺**

定価

名産品番号 1367... **¥3,450** (税込)

- カレーうどん・きつねうどん・わかめうどん・あげ玉うどん×各5食 ※賞味期間/90日
- 主原料産地/小麦:(豪州、国産、他)

最終加工地/香川県

**4種×5袋 計20食**



# いろいろな味が楽しめる お得なうどん詰め合わせ



## お歳暮・年越しそば・ 年明けうどんに最適

### さぬきうどん・さぬきそば **半生**

定価

名産品番号 1205... **¥3,478** (税込)

- 半生うどん1袋220g(2人前)×6袋
- 半生そば1袋180g(2人前)×6袋

定価

名産品番号 1206... **¥3,939** (税込)

- 半生うどん1袋220g(2人前)×6袋
- 半生そば1袋180g(2人前)×6袋

※賞味期間/30日(発送時の最低保証期間です。)



### さぬきうどん・さぬきそば **乾麺**

定価

名産品番号 1215... **¥3,461** (税込)

- 乾麺うどん1袋200g(2人前)×8袋
- 乾麺そば1袋200g(2人前)×8袋

定価

名産品番号 1216... **¥3,906** (税込)

- 乾麺うどん1袋200g(2人前)×8袋
- 乾麺そば1袋200g(2人前)×8袋

※賞味期間/180日(発送時の最低保証期間です。)

**お歳暮の季節は大変混雑しますので、お早めにご注文下さい。**

- 送料 お届け先1ヶ所につき220円(税込)・2点以上送料無料(沖縄・離島は除く)
- ギフトにされる商品は簡易のし包装でお届けします。
- パッケージデザイン、形状、添付品は改良のため、写真と異なる場合がございます。ご了承下さい。
- チラシ表示価格は、すべて消費税を含んだ価格です。

りつりん  
**栗林物産株式会社**

T761-8061 香川県高松市室町 1901-1 ☎087(841)7724 FAX087(841)8353



# 冬のグルメ大特集

## 松坂農園の有田みかん (和歌山県)



こだわり抜いた匠のみかん



畑に草を生やしたままの「草生栽培」で育てたみかん。良い草を育て、悪い草を抑え込み、草の重なりが天然の栄養となり他の有田みかんとは違ったコクのあるここにしかないみかんが実ります。

1. 有田みかん 贈答 3kg 3,640円
2. 有田みかん 家庭 3kg 3,170円

12月上旬～12月26日ごろ 日にち指定不可

## かきうちみかん (三重県)



リピーター様 お待ちがね



紀州熊野のかきうち農園の早生みかんは甘みと酸味のバランスが絶妙。

10. かきうちみかん 贈答 5kg 3,800円
11. かきうちみかん 家庭 5kg 3,150円

11月25日～12月22日ごろ 日にち指定不可

## 紅まどんな (愛媛県)



12月上旬～12月下旬ごろ 日にち指定不可

愛媛県オリジナル品種「紅まどんな」は果肉がゼリーのように滑らかで果汁もタップリ。



3. 紅まどんな 贈答用 約3kg 2L(12玉) 6,790円
4. 紅まどんな 家庭用 約3kg 2L(12玉) 5,430円

## 王秋梨 (京丹後)



果肉は柔らかく繊細なのにシャリシャリとした食感。糖度も高く、日持ちもします。

11月25日～12月20日ごろ

日にち指定不可

12. 王秋梨 贈答4kg(5～8玉) 4,130円
13. 王秋梨 家庭5kg(6～10玉) 4,130円

## 美味しいサンふじ (長野県)



取扱期間：11月20日～12月10日ごろ 日にち指定不可

甘みがキュッ！  
美味しいりんごです

おすすめ



5. サンふじ 3kg 2,950円
6. サンふじ 5kg 4,100円

## あたご梨 (京丹後)

日本一大きな和梨。



シャリシャリと甘み有り。

ご贈答にも最適。

12月上旬～12月中旬 日にち指定不可

14. 愛宕梨 贈答4kg(3～6玉) 4,130円
15. 愛宕梨 家庭5kg(4～8玉) 4,130円



大きさを揃えずに詰め込んだ無選別のお得用です。



四国で生まれ育った(香川・徳島県)カラフルなミニ&ミディトマト。

品種それぞれの一番美味しい瞬間を見極め収穫。色ごとに美味しさを楽しめます。

7. 無選別トマト 1.5kg 3,700円

## 市田柿 (長野県)



和風のドライフルーツ。クリームチーズを挟むと洋風スイーツやワインのお供にも。

16. 市田柿 500g 4,100円

取扱期間：12月中旬～12月下旬

## ★さひめの泉 (島根県)

今注目のシリカ(ケイ素)というミネラル成分を多く含む水。

1ℓに70mg

8. さひめの泉 500ml  
24本×2箱=合計48本  
6,220円⇒5,700円

9. さひめの泉 2L  
6本入×2箱=合計12本  
3,252円⇒2,380円

## さつま芋 (大分県)



熟成貯蔵庫で貯蔵した甘いお芋をお届けします。

11月上旬～

日にち指定不可

17. 紅はるか生芋 3.5kg 2,900円
18. シルクスイート生芋 3.5kg 2,900円



**四万十うなぎ** 四万十川でとれたシラスを四万十川流域の清澄な地下水で天然に近い環境で育てた自慢の鰻です。



高知県

19. 四万十うなぎ 蒲焼き2尾 **6,500円**

110g真空パック2尾 (タレ・山椒付き) ■冷凍



20. 四万十うなぎ 蒲焼き・白焼き **6,500円**

110g真空パック2尾 (タレ・山椒付き) ■冷凍



21. 四万十うなぎ ちまき3個 **5,800円**

200g×3個 ■冷凍



**小鯛のささ漬** 福井県

地魚を塩と米酢で漬け杉の木樽に詰めました。杉の香りが相まって、なんとも良い風味。

22. 小鯛のささ漬 **4,760円**

160g×2 ■配送状態: 冷蔵

**極上ブランド牡蠣「かき小町」**

広島県呉市安浦産



身の大きさは通常の1.5倍!

肉厚で大粒、旨み成分たっぷりの美味しい新ブランド牡蠣 1個あたり200g前後、生食可。

23. かき小町 8個入 **4,300円**

■出荷日より冷蔵で4日 ※お届け不可: 北海道・東北・沖縄

ご注文をお受けてからお届けまで2週間かかります。お届け期間: 11/11(水)~12/30(水)

**一日漁干物(島根県)**



「一日漁」でその日に獲れた鮮魚でつくる生干物。品質が違います!!

大田ブランド認証選りすぐり4種【甘鯛】【のどぐろ】【かれい】【れんこ鯛】

一日漁の【のどぐろ】【かれい】朝獲れ【あじ】

24. 島根県沖ひもの大黒セット **3,750円**

のどぐろ: 2~3枚 エテかれい: 3枚 あじ: 2~3枚 ■冷凍

25. 「一日漁」島根沖一夜干 恵比寿セット **5,390円**

甘鯛: 1枚 のどぐろ: 1枚、れんこ鯛: 1枚 エテかれい: 3~4枚 ■冷凍



島根県隠岐産

**山陰から直送! 松葉がに・せこがに**



ちょうどよい塩加減で浜茹でされたものをお送ります。

■お届け期間: 11/20~12/22着

26. 松葉がに 約700g(ブランドタグ付き)×1杯 **21,760円**

27. 松葉がに 約400g×2杯 **14,400円**

28. 松葉がに(約400g×2杯)・せこがに(4杯)大セット **20,700円**

29. 松葉がに(約400g×2杯)・せこがに(2杯)中セット **17,500円**



非常に鮮度が良くお刺身でお召し上がりいただけます。

30. 生ずわいがに特大 フルポーション(刺身用) 1kg 20本×2 カナダ産 **17,700円** ■生冷凍

食べやすいように殻を上半分カット

31. 生ずわいがに (バルダイ種) (ハーフポーション) 1kg 10,800円 米国産 ■生冷凍

32. たっぷりお得がに 3Lサイズ 3kg 27,800円

生ズワイガニ10~11肩 ロシア産 ■生冷凍

■No.30~No.32冷凍かにお届けは12月16・17・18・23・24・25・29・30・31日着からお選び下さい。

**うちわえび(長崎県平戸)**



うちわえびは伊勢えびより美味と言われてています。

日にち指定不可

翌日着かない地域にはお届けできません。

※漁が天候に左右されやすく、お届けまで日数がかかる場合があります。

33. 平戸の天然活うちわえび 5,850円 7~8尾入

福岡県

あごが落ちるほど美味しいことから「あごおとし」と名付けられました。



明太子好きさん必見! 900gも入ってこのお値段!

34. 博多あごおとし(中) 270g入 **3,960円** ■冷凍

35. 博多あごおとし メガサイズお得意 **5,970円**

■900g入 ■冷凍 ■賞味期限: 解凍後14日





**みんな大好きひとロチョコ** (岡山県)

蒜山高原の小さなチョコレート工場で作られるシャージュミルクを使用した作られるチョコレートは素朴なパッケージながらそのお味はまろやかでやみつきになる美味しさです。

缶を開けるとチョコレートの良い香りが漂います。

**36. 蒜山ミルクひとロチョコ**  
(5種類の味ミックス)

たっぷり750g **3,740円**

ビター、ミルク、いちご、プルベリー  
キャラメル ■缶入り ■常温



**大人気の詰合せ**

濃厚でとろける食感の手作りプリンと生クリームをブレンドした贅沢ヨーグルト

**37. 蒜山ジャージープリン&贅沢ヨーグルト**  
**4,850円**

プリン100g×6個、贅沢ヨーグルト90g×6個  
■賞味期限：製造日よりプリン5日間、ヨーグルト16日間  
■冷蔵



**本場熊本ふじ馬刺し**

カナダやフランスの草原を駆け回って育った仔馬を阿蘇山麓で最終1年間育てた特撰馬肉です。

(熊本県)



**38. ふじ馬刺し詰合せ(松)**  
**10,600円**

大トロ100g、中トロ100g、上赤身100g、ユッケ50g  
■冷凍



**39. ふじ馬刺し詰合せ(竹)**  
**8,250円**

中トロ100g、上赤身100g×2 ■冷凍



**40. ふじ馬刺し詰合せ(梅)**  
**6,100円**

上赤身100g×2、ユッケ50g ■冷凍

**いいもの発見**

(長野県)

**ヨーグルトの概念を超えた美味しさ**

・数億の乳酸菌が生きている

・コクととろみはここにしかない



南アルプスと中央アルプスに囲まれた牛飼いの里の新鮮な低温殺菌牛乳と長期発酵、長年の経験・技術により生まれたコクととろみ。



**41. 飲むヨーグルト**  
飲むヨーグルト巨峰  
**4,700円**

150ml×各10 計20本



**42. 飲むヨーグルト 3,550円**

飲むヨーグルト 500ml×6  
■冷蔵 ■賞味期限：10日以上



ぼたん鍋(大)をご注文いただくと更にウデをもう1パック(200g)プレゼント!! 合計 1.2kg



**43. ぼたん鍋(中)セット 4人前 5,950円**

肩ロース、バラ、ウデ 各200g なべみそ1ヶ

**44. ぼたん鍋(大)セット 8人前 8,800円**

ロース、肩ロース、バラ、モモ、ウデ 各200g  
更にウデをもう200g! なべみそ2ヶ

**45. ぼたん鍋(スペシャル) 2~3人前 4,400円**

ロース、肩ロース 各200g なべみそ1ヶ

◆配送状態：冷凍

年内最終お届け日：12/30



ハモと野菜(玉ねぎをたくさん)入れてお鍋に。

スープはうどんすきのような醤油ベースで。締めには素麺がおすすめ。ハモのミンチはつみれ団子にして加えると良いお出汁が出ます。

※きれいに骨切りされています。

**46. 小豆島 島鯉 Aセット 4,360円**

骨切りハモ身 約300g×3 ■冷凍

**47. 小豆島 島鯉 Bセット 4,360円**

骨切りハモ身 約300g×2、ミンチ500g×1 ■冷凍



**飛騨牛** 旨みたっぷり飛騨牛で舌鼓 (岐阜県産)

年内最終お届け日：12月24日



48. 飛騨牛夫婦円満セット **13,620円**

サーロインステーキ150g×2枚  
ヒレステーキ100g×2枚 ■冷凍

49. 飛騨牛ひとりじめセット **7,420円**

サーロインステーキ150g×1枚  
ヒレステーキ100g×1枚 ■冷凍



50. 飛騨牛贈答すき焼き用 **9,320円**

ロス・肩ロス 500g ■冷凍



51. 飛騨牛贈答 焼肉用 **9,320円**

極上バラ・カルビ 500g ■冷凍



飛騨牛で家族わいわい! すき焼き

52. 家庭用すき焼き500g **6,900円**

53. 家庭用すき焼き1kg **12,500円**

モモ・カタ ■冷凍



飛騨牛で家族わいわい! 焼肉

54. 家庭用焼肉500g **6,900円**

55. 家庭用焼肉1kg **12,500円**

バラ・カルビ ■冷凍

大分名物 とり天・唐揚げ



56. とり天4袋セット



57. とり天・とり唐揚げ業務用

「とり天」は一度揚げて冷凍している半調理商品。ご家庭で食べたい分だけ油で揚げてお召し上がりください。

※56番のとり天と57番のとり天はパッケージが違うだけで中身は同じです。

56. とり天 **3,900円** 国産鶏肉使用 (500g×4P) 計2kg

57. とり天・とり唐揚げ **4,450円** 業務用 各1kg 計2kg ■冷凍

丸亀名物 骨付鳥&スペアリブ (香川県)

丸亀名物「骨付鳥」は柔らかい肉質で皮がパリパリの「ワカ鶏」と噛めば噛むほど旨み溢れる歯応えのある「オヤ鶏」の2種類。どちらも塩コショウ味でスパイシー。ビールにピッタリのパンチの効いた美味しさ。

良質な豚のスペアリブは塩コショウ味の「辛リブ」と秘伝のタレに漬けたやみ付き「甘リブ」の2種類です。



58. 骨付鳥セット **4,800円**

ワカ鶏2本、オヤ鶏2本 ■冷蔵



59. 骨付鳥&スペアリブセット **4,800円**

ワカ鶏、オヤ鶏、辛リブ、甘リブ 各1 ■冷蔵

産地直送便申込書 (冬のグルメ大特集) ( ) 売店 NO. ( )

申込締切日 2022/12/9(金)

所属	内線・携帯番号	氏名	氏名コード
地区	内線		
課・室	※携帯番号		

※在宅勤務等で売店でのお申込みが出来ない方は携帯番号をご記入ください。

ご依頼主	住所	〒		TEL	
	氏名				

お届け先 ①	住所	〒		TEL	( )	・お歳暮 ・無地のし
	氏名					
配達希望日	/ ( )	AM・14時-16時・16時-18時 18時-20時・19時-21時	日にち指定不可の商品もあり	数量	合計金額	・のし不要

お届け先 ②	住所	〒		TEL	( )	・お歳暮 ・無地のし
	氏名					
配達希望日	/ ( )	AM・14時-16時・16時-18時 18時-20時・19時-21時	日にち指定不可の商品もあり	数量	合計金額	・のし不要

産地直送便 (控)

取扱期間は気候条件により変更になる場合がございます。あらかじめご了承願います。

所属	内線	氏名	氏名コード	商品番号	数量	金額
地区	課・室					円

※のし対応不可の商品有。



ふく料理宅配の元祖「ふく太郎本部」より

# 特別価格でご提供!

ご指定日に配達!  
年末年始もお届け!

**送料無料**

ダイハツ生活協同組合



生2022-123

申込締切日/  
2022年12月9日(金)

記号	商品名	定価(税込み)	特別価格(税込み)
A	とらふくフルコース(5人前) W2022-W凍	<del>32,400円</del>	27,000円
B	とらふく刺身 慶祝鶴(4人前) W2022-鶴凍	<del>16,200円</del>	13,500円
C	ふく料理にぎわいフルコース(4人前) W2022-T凍	<del>21,600円</del>	18,000円
D	ふく料理ホームコース(3人前) W2022-虎真凍	<del>16,200円</del>	13,500円
E	とらふく刺身セット(3人前) W2022-D凍	<del>10,800円</del>	9,000円
F	ふくちりセット900g(5人前) W2022-GC9凍	<del>10,800円</del>	9,000円
G	ふく太郎 おもてなしコース(2人前) W2022-おも凍	<del>10,800円</del>	9,000円

お支払はお申し込みの時にお願いいたします。※全ての商品は、冷凍便でのお届けになります。

※住所・氏名・商品番号ははっきりとお書き下さい。

キリトリ線

ふく料理申込書 **ダイハツ生活協同組合 (28033)** ( ) 売店 No. \_\_\_\_\_

申込日 年 月 日

所 属 地区

所 属 課・室

内 線

携帯番号を記載願います

T E L

氏 名

氏名コード

お支払い金額

円

社員区分	現金	給与控除
D K	正社員	
	シニア	
出向受入社員		
期間社員		
派遣社員		
その他		

※在宅勤務等でお申込みができない方は携帯番号をご記入下さい。

お届け先様	お名前	お届 け 日				数量	金額
		年	月	日	曜日		
ご住所	フリガナ					記号	商品名
	〒					個	円
TEL					個	円	
TEL		のし	不要	お歳暮	その他( )		

お買上げお客様控え

地区 課・室 内線 氏名コード

氏 名	記 号	商 品 名	数 量	金 額	支払方法	合計金額
					現金 給与控除	円
配達希望日	( )	備 考				

※商品のお問い合わせ先:(有)ふく太郎本部 TEL186-0120-290-090(年末年始も営業しております)



ふくの中でも最高とされる「国産とらふぐ」をふんだんに使用。陶器絵皿に盛り付けられた職人の手による芸術的な「刺身」は美しい菊盛り。「皮」と一緒にお召上がりください。心と体も温まり、人々を魅了する「ちり鍋」や「ひれ酒」、人気の「から揚げ」と、ふくの真髄をご堪能頂けるとらふくのフルコースです。

美味なる

国産のとらふぐを厳選し、熟練の職人の手によって、鶴が飛んでいる姿を表現しました。年末・お正月のパーティ向けに目、舌で楽しめる芸術的な逸品。製造直後に-196℃液体窒素で瞬間冷凍しているため、生とまったく変わらない鮮度でお召上がりいただけます。特製のポン酢でいただければ、ふくの奥深く豊かな味わいをご堪能いただけます。

大日本水産会会長賞受賞

商品記号 **A**

**とらふくフルコース (5人前)**

32,400円(税込) 30,000円(税抜)

●とらふく刺身150g(陶器絵皿33cm) ●とらふく皮120g ●とらふくちり身、アラ500g ●とらふくから揚げ粉付き230g ●とらふくコーラゲンしゃぶ用皮50g ●とらふく入りうどん250g ●ひれ酒用ヒレ5枚 ●ポン酢 ●モミジオロシ ●塩 ●かばす果汁

【小麦・乳・大豆】

商品記号 **B**

**とらふく刺身-慶祝鶴® (4人前)**

16,200円(税込) 15,000円(税抜)

●とらふく刺身鶴盛り110g(陶器皿30cm) ●とらふく皮100g ●ひれ酒用ヒレ5枚 ●ポン酢 ●モミジオロシ ●塩 ●かばす果汁

【小麦・大豆】

食べたいところへ「年末年始もお届け致します」すべて冷凍便お届けです。

商品記号 **C**

**ふく料理にぎわいのフルコース (4人前)**

21,600円(税込) 20,000円(税抜)

●とらふく刺身115g(陶器皿30cm) ●とらふく皮100g ●ふくちり400g(アラ:トラフグ、身:マフグ各200g) ●ふくから揚げ粉付き200g(ゴマフグ) ●とらふく入りうどん250g ●ひれ酒用ヒレ5枚 ●ポン酢 ●モミジオロシ ●塩 ●かばす果汁

【小麦・乳・大豆】

商品記号 **D**

**ふく料理ホームコース (3人前)**

16,200円(税込) 15,000円(税抜)

●とらふく刺身70g(プラスチック皿25cm) ●まふく炙り刺身80g(プラスチック皿22cm) ●とらふく皮40g ●ふくちり320g(アラ:トラフグ、身:マフグ各160g) ●とらふく入りうどん250g ●ひれ酒用ヒレ3枚 ●ポン酢 ●モミジオロシ ●塩 ●かばす果汁

【小麦・大豆】

商品記号 **E**

**とらふく刺身セット (3人前)**

10,800円(税込) 10,000円(税抜)

●とらふく刺身90g(プラスチック皿30cm) ●とらふく皮40g ●ひれ酒用ヒレ3枚 ●ポン酢 ●モミジオロシ ●塩 ●かばす果汁

【小麦・大豆】

商品記号 **F**

**ふくちりセット900g (5人前)**

10,800円(税込) 10,000円(税抜)

●ふくちり900g(アラ:トラフグ、身:マフグ各450g) ●ひれ酒用ヒレ5枚 ●ポン酢 ●モミジオロシ

【小麦・大豆】

商品記号 **G**

**ふく太郎 おもてなしコース (2人前)**

10,800円(税込) 10,000円(税抜)

●とらふく刺身30g(プラスチック皿19cm) ●まふく炙り刺身60g(プラスチック皿19cm) ●とらふく皮40g ●とらふく入りしゅうまい30g×4 ●ふくから揚げ粉付き200g(ゴマフグ) ●ふく焼き用昆布味100g(ゴマフグ) ●ポン酢 ●モミジオロシ ●塩 ●かばす果汁 ●箸置きマット

【小麦・乳・大豆・ゼラチン】

※箸置きマットの色柄は変わる場合がございます。